

ГРАФИЧЕСКОЕ ОПИСАНИЕ

местоположения границ населенных пунктов, территориальных зон, особо охраняемых природных территорий, зон с особыми условиями использования территории

Публичный сервитут в отношении земель и земельных участков в целях складирования строительных и иных материалов, размещения временных или вспомогательных сооружений (включая ограждения, бытовки, навесы) и (или) строительной техники, которые необходимы для обеспечения реконструкции объекта: «Магистральный нефтепровод Пермь-Альметьевск, d=1020 мм. участок 0-43 км. Замена участка 26,941-39,185 км. ПРНУ. Реконструкция»

(наименование объекта, местоположение границ которого описано (далее - объект))

Раздел 1

Сведения об объекте

| № п/п | Характеристики объекта | Описание характеристик |
|-------|---|--|
| 1 | 2 | 3 |
| 1. | Местоположение объекта | Пермский край, м.о Пермский |
| 2. | Площадь объекта +/- величина погрешности определения площади (Р +/- Дельта Р) | 524926 +/- 254 м ² |
| 3. | Иные характеристики объекта | Публичный сервитут в отношении земель и земельных участков в целях складирования строительных и иных материалов, размещения временных или вспомогательных сооружений (включая ограждения, бытовки, навесы) и (или) строительной техники, которые необходимы для обеспечения реконструкции объекта: «Магистральный нефтепровод Пермь-Альметьевск, d=1020 мм. участок 0-43 км. Замена участка 26,941-39,185 км. ПРНУ. Реконструкция». Владелец публичного сервитута: Акционерное общество "Транснефть - Прикамье", ИНН 1645000340, ОГРН 1021601763820, находящегося по адресу: 420081, Республика Татарстан, г. Казань, ул. Патриса Лумумбы, д. 20 корп. 1, тел. +7 (342) 240-44-18. Адрес электронной почты: office@kaz.transneft.ru. Срок установления публичного сервитута: с 01.04.2026 по 01.10.2027. |

| Раздел 2 | | | | | |
|---|---------------|------------|---|---|---|
| Сведения о местоположении границ объекта | | | | | |
| 1. Система координат МСК-59, зона 2 | | | | | |
| 2. Сведения о характерных точках границ объекта | | | | | |
| Обозначение характерных точек границ | Координаты, м | | Метод определения координат характерной точки | Средняя квадратическая погрешность положения характерной точки (Mt), м | Описание обозначения точки на местности (при наличии) |
| | X | Y | | | |
| 1 | 2 | 3 | 4 | 5 | 6 |
| 1 | 465178.59 | 2197248.25 | Аналитический метод | 0.10 | Закрепление отсутствует |
| 2 | 465181.76 | 2197297.41 | Аналитический метод | 0.10 | Закрепление отсутствует |
| 3 | 465188.14 | 2197303.09 | Аналитический метод | 0.10 | Закрепление отсутствует |
| 4 | 465228.97 | 2197301.02 | Аналитический метод | 0.10 | Закрепление отсутствует |
| 5 | 465230.44 | 2197329.98 | Аналитический метод | 0.10 | Закрепление отсутствует |
| 6 | 465236.74 | 2197335.67 | Аналитический метод | 0.10 | Закрепление отсутствует |
| 7 | 465329.61 | 2197330.95 | Аналитический метод | 0.10 | Закрепление отсутствует |
| 8 | 465330.60 | 2197350.29 | Аналитический метод | 0.10 | Закрепление отсутствует |
| 9 | 465336.90 | 2197356.05 | Аналитический метод | 0.10 | Закрепление отсутствует |
| 10 | 465407.39 | 2197353.24 | Аналитический метод | 0.10 | Закрепление отсутствует |
| 11 | 465413.29 | 2197352.42 | Аналитический метод | 0.10 | Закрепление отсутствует |
| 12 | 465420.36 | 2197344.46 | Аналитический метод | 0.10 | Закрепление отсутствует |
| 13 | 465430.14 | 2197343.91 | Аналитический метод | 0.10 | Закрепление отсутствует |
| 14 | 465429.69 | 2197345.75 | Аналитический метод | 0.10 | Закрепление отсутствует |
| 15 | 465422.89 | 2197346.12 | Аналитический метод | 0.10 | Закрепление отсутствует |
| 16 | 465421.37 | 2197353.76 | Аналитический метод | 0.10 | Закрепление отсутствует |
| 17 | 465421.32 | 2197354.04 | Аналитический метод | 0.10 | Закрепление отсутствует |
| 18 | 465421.24 | 2197354.61 | Аналитический метод | 0.10 | Закрепление отсутствует |
| 19 | 465202.02 | 2197366.58 | Аналитический метод | 0.10 | Закрепление отсутствует |
| 20 | 465178.14 | 2197378.29 | Аналитический метод | 0.10 | Закрепление отсутствует |
| 21 | 465176.70 | 2197399.57 | Аналитический метод | 0.10 | Закрепление отсутствует |
| 22 | 465086.43 | 2197405.50 | Аналитический метод | 0.10 | Закрепление отсутствует |

| 2. Сведения о характерных точках границ объекта | | | | | |
|---|---------------|------------|---|---|---|
| Обозначение характерных точек границ | Координаты, м | | Метод определения координат характерной точки | Средняя квадратическая погрешность положения характерной точки (Mt), м | Описание обозначения точки на местности (при наличии) |
| | X | Y | | | |
| 1 | 2 | 3 | 4 | 5 | 6 |
| 23 | 465086.07 | 2197399.46 | Аналитический метод | 0.10 | Закрепление отсутствует |
| 24 | 465024.24 | 2197403.54 | Аналитический метод | 0.10 | Закрепление отсутствует |
| 25 | 465014.70 | 2197259.06 | Аналитический метод | 0.10 | Закрепление отсутствует |
| 1 | 465178.59 | 2197248.25 | Аналитический метод | 0.10 | Закрепление отсутствует |
| 26 | 465043.16 | 2197492.48 | Аналитический метод | 0.10 | Закрепление отсутствует |
| 27 | 465121.80 | 2197464.19 | Аналитический метод | 0.10 | Закрепление отсутствует |
| 28 | 465168.51 | 2197439.57 | Аналитический метод | 0.10 | Закрепление отсутствует |
| 29 | 465174.27 | 2197430.79 | Аналитический метод | 0.10 | Закрепление отсутствует |
| 30 | 465173.31 | 2197449.59 | Аналитический метод | 0.10 | Закрепление отсутствует |
| 31 | 465168.41 | 2197446.50 | Аналитический метод | 0.10 | Закрепление отсутствует |
| 32 | 465124.23 | 2197469.82 | Аналитический метод | 0.10 | Закрепление отсутствует |
| 33 | 465045.21 | 2197498.17 | Аналитический метод | 0.10 | Закрепление отсутствует |
| 34 | 465020.35 | 2197507.25 | Аналитический метод | 0.10 | Закрепление отсутствует |
| 35 | 465019.63 | 2197501.03 | Аналитический метод | 0.10 | Закрепление отсутствует |
| 26 | 465043.16 | 2197492.48 | Аналитический метод | 0.10 | Закрепление отсутствует |
| 36 | 465164.38 | 2197467.56 | Аналитический метод | 0.10 | Закрепление отсутствует |
| 37 | 465176.71 | 2197495.26 | Аналитический метод | 0.10 | Закрепление отсутствует |
| 38 | 465145.56 | 2197503.89 | Аналитический метод | 0.10 | Закрепление отсутствует |
| 39 | 465137.56 | 2197474.97 | Аналитический метод | 0.10 | Закрепление отсутствует |
| 36 | 465164.38 | 2197467.56 | Аналитический метод | 0.10 | Закрепление отсутствует |
| 40 | 465208.52 | 2197459.07 | Аналитический метод | 0.10 | Закрепление отсутствует |
| 41 | 465234.66 | 2197453.42 | Аналитический метод | 0.10 | Закрепление отсутствует |
| 42 | 465266.01 | 2197448.92 | Аналитический метод | 0.10 | Закрепление отсутствует |
| 43 | 465482.58 | 2197430.71 | Аналитический метод | 0.10 | Закрепление отсутствует |
| 44 | 465488.97 | 2197430.60 | Аналитический метод | 0.10 | Закрепление отсутствует |
| | | | | | |

| 2. Сведения о характерных точках границ объекта | | | | | |
|---|---------------|------------|---|---|---|
| Обозначение характерных точек границ | Координаты, м | | Метод определения координат характерной точки | Средняя квадратическая погрешность положения характерной точки (Mt), м | Описание обозначения точки на местности (при наличии) |
| | X | Y | | | |
| 1 | 2 | 3 | 4 | 5 | 6 |
| 45 | 465488.58 | 2197431.77 | Аналитический метод | 0.10 | Закрепление отсутствует |
| 46 | 465488.05 | 2197432.85 | Аналитический метод | 0.10 | Закрепление отсутствует |
| 47 | 465485.79 | 2197436.43 | Аналитический метод | 0.10 | Закрепление отсутствует |
| 48 | 465474.97 | 2197437.78 | Аналитический метод | 0.10 | Закрепление отсутствует |
| 49 | 465470.47 | 2197446.71 | Аналитический метод | 0.10 | Закрепление отсутствует |
| 50 | 465464.39 | 2197448.26 | Аналитический метод | 0.10 | Закрепление отсутствует |
| 51 | 465466.56 | 2197456.01 | Аналитический метод | 0.10 | Закрепление отсутствует |
| 52 | 465465.61 | 2197456.32 | Аналитический метод | 0.10 | Закрепление отсутствует |
| 53 | 465464.98 | 2197454.08 | Аналитический метод | 0.10 | Закрепление отсутствует |
| 54 | 465460.77 | 2197454.35 | Аналитический метод | 0.10 | Закрепление отсутствует |
| 55 | 465441.42 | 2197453.77 | Аналитический метод | 0.10 | Закрепление отсутствует |
| 56 | 465426.18 | 2197454.23 | Аналитический метод | 0.10 | Закрепление отсутствует |
| 57 | 465394.19 | 2197455.63 | Аналитический метод | 0.10 | Закрепление отсутствует |
| 58 | 465361.19 | 2197459.04 | Аналитический метод | 0.10 | Закрепление отсутствует |
| 59 | 465359.19 | 2197459.14 | Аналитический метод | 0.10 | Закрепление отсутствует |
| 60 | 465359.20 | 2197459.33 | Аналитический метод | 0.10 | Закрепление отсутствует |
| 61 | 465309.69 | 2197464.14 | Аналитический метод | 0.10 | Закрепление отсутствует |
| 62 | 465298.41 | 2197465.06 | Аналитический метод | 0.10 | Закрепление отсутствует |
| 63 | 465298.41 | 2197464.43 | Аналитический метод | 0.10 | Закрепление отсутствует |
| 64 | 465296.41 | 2197464.43 | Аналитический метод | 0.10 | Закрепление отсутствует |
| 65 | 465296.41 | 2197465.22 | Аналитический метод | 0.10 | Закрепление отсутствует |
| 66 | 465237.05 | 2197470.01 | Аналитический метод | 0.10 | Закрепление отсутствует |
| 67 | 465236.99 | 2197469.75 | Аналитический метод | 0.10 | Закрепление отсутствует |
| 68 | 465235.04 | 2197470.17 | Аналитический метод | 0.10 | Закрепление отсутствует |
| 69 | 465235.08 | 2197470.37 | Аналитический метод | 0.10 | Закрепление отсутствует |
| | | | | | |

| 2. Сведения о характерных точках границ объекта | | | | | |
|---|---------------|------------|---|---|---|
| Обозначение характерных точек границ | Координаты, м | | Метод определения координат характерной точки | Средняя квадратическая погрешность положения характерной точки (Mt), м | Описание обозначения точки на местности (при наличии) |
| | X | Y | | | |
| 1 | 2 | 3 | 4 | 5 | 6 |
| 70 | 465205.78 | 2197477.55 | Аналитический метод | 0.10 | Закрепление отсутствует |
| 71 | 465201.12 | 2197482.94 | Аналитический метод | 0.10 | Закрепление отсутствует |
| 72 | 465200.64 | 2197449.93 | Аналитический метод | 0.10 | Закрепление отсутствует |
| 40 | 465208.52 | 2197459.07 | Аналитический метод | 0.10 | Закрепление отсутствует |
| 73 | 465206.90 | 2197397.60 | Аналитический метод | 0.10 | Закрепление отсутствует |
| 74 | 465209.75 | 2197396.20 | Аналитический метод | 0.10 | Закрепление отсутствует |
| 75 | 465351.95 | 2197388.44 | Аналитический метод | 0.10 | Закрепление отсутствует |
| 76 | 465352.03 | 2197389.94 | Аналитический метод | 0.10 | Закрепление отсутствует |
| 77 | 465361.91 | 2197389.40 | Аналитический метод | 0.10 | Закрепление отсутствует |
| 78 | 465371.90 | 2197388.85 | Аналитический метод | 0.10 | Закрепление отсутствует |
| 79 | 465372.79 | 2197388.80 | Аналитический метод | 0.10 | Закрепление отсутствует |
| 80 | 465372.83 | 2197389.50 | Аналитический метод | 0.10 | Закрепление отсутствует |
| 81 | 465377.82 | 2197389.24 | Аналитический метод | 0.10 | Закрепление отсутствует |
| 82 | 465377.71 | 2197387.03 | Аналитический метод | 0.10 | Закрепление отсутствует |
| 83 | 465430.93 | 2197384.13 | Аналитический метод | 0.10 | Закрепление отсутствует |
| 84 | 465431.28 | 2197384.61 | Аналитический метод | 0.10 | Закрепление отсутствует |
| 85 | 465444.76 | 2197401.10 | Аналитический метод | 0.10 | Закрепление отсутствует |
| 86 | 465454.95 | 2197400.54 | Аналитический метод | 0.10 | Закрепление отсутствует |
| 87 | 465457.59 | 2197403.48 | Аналитический метод | 0.10 | Закрепление отсутствует |
| 88 | 465440.08 | 2197404.70 | Аналитический метод | 0.10 | Закрепление отсутствует |
| 89 | 465335.36 | 2197404.03 | Аналитический метод | 0.10 | Закрепление отсутствует |
| 90 | 465302.67 | 2197408.49 | Аналитический метод | 0.10 | Закрепление отсутствует |
| 91 | 465260.63 | 2197409.23 | Аналитический метод | 0.10 | Закрепление отсутствует |
| 92 | 465220.01 | 2197414.79 | Аналитический метод | 0.10 | Закрепление отсутствует |
| 93 | 465203.46 | 2197433.61 | Аналитический метод | 0.10 | Закрепление отсутствует |
| | | | | | |

| 2. Сведения о характерных точках границ объекта | | | | | |
|---|---------------|------------|---|---|---|
| Обозначение характерных точек границ | Координаты, м | | Метод определения координат характерной точки | Средняя квадратическая погрешность положения характерной точки (Mt), м | Описание обозначения точки на местности (при наличии) |
| | X | Y | | | |
| 1 | 2 | 3 | 4 | 5 | 6 |
| 73 | 465206.90 | 2197397.60 | Аналитический метод | 0.10 | Закрепление отсутствует |
| 94 | 465441.51 | 2197343.42 | Аналитический метод | 0.10 | Закрепление отсутствует |
| 95 | 465448.68 | 2197342.96 | Аналитический метод | 0.10 | Закрепление отсутствует |
| 96 | 465449.07 | 2197344.48 | Аналитический метод | 0.10 | Закрепление отсутствует |
| 97 | 465456.57 | 2197348.82 | Аналитический метод | 0.10 | Закрепление отсутствует |
| 98 | 465466.80 | 2197346.31 | Аналитический метод | 0.10 | Закрепление отсутствует |
| 99 | 465475.82 | 2197348.33 | Аналитический метод | 0.10 | Закрепление отсутствует |
| 100 | 465508.46 | 2197345.71 | Аналитический метод | 0.10 | Закрепление отсутствует |
| 101 | 465519.51 | 2197345.38 | Аналитический метод | 0.10 | Закрепление отсутствует |
| 102 | 465535.74 | 2197345.09 | Аналитический метод | 0.10 | Закрепление отсутствует |
| 103 | 465588.67 | 2197342.10 | Аналитический метод | 0.10 | Закрепление отсутствует |
| 104 | 465595.19 | 2197341.99 | Аналитический метод | 0.10 | Закрепление отсутствует |
| 105 | 465599.80 | 2197336.92 | Аналитический метод | 0.10 | Закрепление отсутствует |
| 106 | 465595.60 | 2197283.70 | Аналитический метод | 0.10 | Закрепление отсутствует |
| 107 | 465604.53 | 2197282.57 | Аналитический метод | 0.10 | Закрепление отсутствует |
| 108 | 465613.80 | 2197296.32 | Аналитический метод | 0.10 | Закрепление отсутствует |
| 109 | 465617.81 | 2197303.88 | Аналитический метод | 0.10 | Закрепление отсутствует |
| 110 | 465625.71 | 2197310.40 | Аналитический метод | 0.10 | Закрепление отсутствует |
| 111 | 465724.00 | 2197299.07 | Аналитический метод | 0.10 | Закрепление отсутствует |
| 112 | 465733.77 | 2197314.86 | Аналитический метод | 0.10 | Закрепление отсутствует |
| 113 | 465652.34 | 2197341.99 | Аналитический метод | 0.10 | Закрепление отсутствует |
| 114 | 465447.49 | 2197353.18 | Аналитический метод | 0.10 | Закрепление отсутствует |
| 115 | 465445.63 | 2197347.49 | Аналитический метод | 0.10 | Закрепление отсутствует |
| 116 | 465445.47 | 2197346.65 | Аналитический метод | 0.10 | Закрепление отсутствует |
| 117 | 465446.45 | 2197344.84 | Аналитический метод | 0.10 | Закрепление отсутствует |
| | | | | | |

| 2. Сведения о характерных точках границ объекта | | | | | |
|---|---------------|------------|---|---|---|
| Обозначение характерных точек границ | Координаты, м | | Метод определения координат характерной точки | Средняя квадратическая погрешность положения характерной точки (Mt), м | Описание обозначения точки на местности (при наличии) |
| | X | Y | | | |
| 1 | 2 | 3 | 4 | 5 | 6 |
| 118 | 465440.65 | 2197345.16 | Аналитический метод | 0.10 | Закрепление отсутствует |
| 119 | 465437.23 | 2197345.37 | Аналитический метод | 0.10 | Закрепление отсутствует |
| 120 | 465437.14 | 2197343.62 | Аналитический метод | 0.10 | Закрепление отсутствует |
| 94 | 465441.51 | 2197343.42 | Аналитический метод | 0.10 | Закрепление отсутствует |
| 121 | 465601.08 | 2197338.38 | Аналитический метод | 0.10 | Закрепление отсутствует |
| 122 | 465602.07 | 2197338.33 | Аналитический метод | 0.10 | Закрепление отсутствует |
| 123 | 465602.02 | 2197337.33 | Аналитический метод | 0.10 | Закрепление отсутствует |
| 124 | 465601.02 | 2197337.38 | Аналитический метод | 0.10 | Закрепление отсутствует |
| 121 | 465601.08 | 2197338.38 | Аналитический метод | 0.10 | Закрепление отсутствует |
| 125 | 465621.90 | 2197337.24 | Аналитический метод | 0.10 | Закрепление отсутствует |
| 126 | 465622.89 | 2197337.18 | Аналитический метод | 0.10 | Закрепление отсутствует |
| 127 | 465622.84 | 2197336.18 | Аналитический метод | 0.10 | Закрепление отсутствует |
| 128 | 465621.84 | 2197336.24 | Аналитический метод | 0.10 | Закрепление отсутствует |
| 125 | 465621.90 | 2197337.24 | Аналитический метод | 0.10 | Закрепление отсутствует |
| 129 | 465658.72 | 2197371.69 | Аналитический метод | 0.10 | Закрепление отсутствует |
| 130 | 465685.00 | 2197363.08 | Аналитический метод | 0.10 | Закрепление отсутствует |
| 131 | 465690.13 | 2197381.02 | Аналитический метод | 0.10 | Закрепление отсутствует |
| 132 | 465650.39 | 2197387.18 | Аналитический метод | 0.10 | Закрепление отсутствует |
| 133 | 465630.37 | 2197390.60 | Аналитический метод | 0.10 | Закрепление отсутствует |
| 134 | 465625.05 | 2197391.70 | Аналитический метод | 0.10 | Закрепление отсутствует |
| 135 | 465626.58 | 2197410.62 | Аналитический метод | 0.10 | Закрепление отсутствует |
| 136 | 465631.78 | 2197414.17 | Аналитический метод | 0.10 | Закрепление отсутствует |
| 137 | 465654.00 | 2197408.14 | Аналитический метод | 0.10 | Закрепление отсутствует |
| 138 | 465660.50 | 2197414.17 | Аналитический метод | 0.10 | Закрепление отсутствует |
| 139 | 465692.40 | 2197407.10 | Аналитический метод | 0.10 | Закрепление отсутствует |
| | | | | | |

| 2. Сведения о характерных точках границ объекта | | | | | |
|---|---------------|------------|---|---|---|
| Обозначение характерных точек границ | Координаты, м | | Метод определения координат характерной точки | Средняя квадратическая погрешность положения характерной точки (Mt), м | Описание обозначения точки на местности (при наличии) |
| | X | Y | | | |
| 1 | 2 | 3 | 4 | 5 | 6 |
| 140 | 465695.91 | 2197401.22 | Аналитический метод | 0.10 | Закрепление отсутствует |
| 141 | 465700.57 | 2197417.51 | Аналитический метод | 0.10 | Закрепление отсутствует |
| 142 | 465694.05 | 2197412.89 | Аналитический метод | 0.10 | Закрепление отсутствует |
| 143 | 465668.12 | 2197418.64 | Аналитический метод | 0.10 | Закрепление отсутствует |
| 144 | 465662.53 | 2197420.10 | Аналитический метод | 0.10 | Закрепление отсутствует |
| 145 | 465659.33 | 2197427.96 | Аналитический метод | 0.10 | Закрепление отсутствует |
| 146 | 465635.14 | 2197433.26 | Аналитический метод | 0.10 | Закрепление отсутствует |
| 147 | 465628.99 | 2197440.33 | Аналитический метод | 0.10 | Закрепление отсутствует |
| 148 | 465622.13 | 2197440.89 | Аналитический метод | 0.10 | Закрепление отсутствует |
| 149 | 465617.25 | 2197445.31 | Аналитический метод | 0.10 | Закрепление отсутствует |
| 150 | 465614.34 | 2197442.49 | Аналитический метод | 0.10 | Закрепление отсутствует |
| 151 | 465604.12 | 2197442.96 | Аналитический метод | 0.10 | Закрепление отсутствует |
| 152 | 465593.59 | 2197443.45 | Аналитический метод | 0.10 | Закрепление отсутствует |
| 153 | 465572.38 | 2197446.61 | Аналитический метод | 0.10 | Закрепление отсутствует |
| 154 | 465572.38 | 2197446.23 | Аналитический метод | 0.10 | Закрепление отсутствует |
| 155 | 465570.38 | 2197446.23 | Аналитический метод | 0.10 | Закрепление отсутствует |
| 156 | 465570.38 | 2197446.98 | Аналитический метод | 0.10 | Закрепление отсутствует |
| 157 | 465551.89 | 2197450.40 | Аналитический метод | 0.10 | Закрепление отсутствует |
| 158 | 465545.08 | 2197451.66 | Аналитический метод | 0.10 | Закрепление отсутствует |
| 159 | 465544.15 | 2197451.66 | Аналитический метод | 0.10 | Закрепление отсутствует |
| 160 | 465544.15 | 2197451.83 | Аналитический метод | 0.10 | Закрепление отсутствует |
| 161 | 465504.79 | 2197459.04 | Аналитический метод | 0.10 | Закрепление отсутствует |
| 162 | 465502.79 | 2197459.04 | Аналитический метод | 0.10 | Закрепление отсутствует |
| 163 | 465502.79 | 2197459.48 | Аналитический метод | 0.10 | Закрепление отсутствует |
| 164 | 465494.78 | 2197460.96 | Аналитический метод | 0.10 | Закрепление отсутствует |
| | | | | | |

| 2. Сведения о характерных точках границ объекта | | | | | |
|---|---------------|------------|---|---|---|
| Обозначение характерных точек границ | Координаты, м | | Метод определения координат характерной точки | Средняя квадратическая погрешность положения характерной точки (Mt), м | Описание обозначения точки на местности (при наличии) |
| | X | Y | | | |
| 1 | 2 | 3 | 4 | 5 | 6 |
| 165 | 465468.33 | 2197466.04 | Аналитический метод | 0.10 | Закрепление отсутствует |
| 166 | 465467.98 | 2197464.81 | Аналитический метод | 0.10 | Закрепление отсутствует |
| 167 | 465468.97 | 2197464.62 | Аналитический метод | 0.10 | Закрепление отсутствует |
| 168 | 465469.04 | 2197464.89 | Аналитический метод | 0.10 | Закрепление отсутствует |
| 169 | 465481.39 | 2197462.50 | Аналитический метод | 0.10 | Закрепление отсутствует |
| 170 | 465489.51 | 2197460.94 | Аналитический метод | 0.10 | Закрепление отсутствует |
| 171 | 465499.56 | 2197448.23 | Аналитический метод | 0.10 | Закрепление отсутствует |
| 172 | 465500.54 | 2197446.77 | Аналитический метод | 0.10 | Закрепление отсутствует |
| 173 | 465501.00 | 2197445.92 | Аналитический метод | 0.10 | Закрепление отсутствует |
| 174 | 465501.43 | 2197444.88 | Аналитический метод | 0.10 | Закрепление отсутствует |
| 175 | 465501.76 | 2197443.66 | Аналитический метод | 0.10 | Закрепление отсутствует |
| 176 | 465501.91 | 2197442.56 | Аналитический метод | 0.10 | Закрепление отсутствует |
| 177 | 465501.95 | 2197442.18 | Аналитический метод | 0.10 | Закрепление отсутствует |
| 178 | 465502.03 | 2197440.99 | Аналитический метод | 0.10 | Закрепление отсутствует |
| 179 | 465502.13 | 2197438.05 | Аналитический метод | 0.10 | Закрепление отсутствует |
| 180 | 465502.13 | 2197434.40 | Аналитический метод | 0.10 | Закрепление отсутствует |
| 181 | 465495.60 | 2197435.22 | Аналитический метод | 0.10 | Закрепление отсутствует |
| 182 | 465495.52 | 2197433.30 | Аналитический метод | 0.10 | Закрепление отсутствует |
| 183 | 465497.15 | 2197433.10 | Аналитический метод | 0.10 | Закрепление отсутствует |
| 184 | 465508.99 | 2197431.65 | Аналитический метод | 0.10 | Закрепление отсутствует |
| 185 | 465513.76 | 2197433.10 | Аналитический метод | 0.10 | Закрепление отсутствует |
| 186 | 465536.59 | 2197430.38 | Аналитический метод | 0.10 | Закрепление отсутствует |
| 187 | 465542.24 | 2197423.68 | Аналитический метод | 0.10 | Закрепление отсутствует |
| 188 | 465542.13 | 2197411.87 | Аналитический метод | 0.10 | Закрепление отсутствует |
| 189 | 465564.48 | 2197395.45 | Аналитический метод | 0.10 | Закрепление отсутствует |
| | | | | | |

| 2. Сведения о характерных точках границ объекта | | | | | |
|---|---------------|------------|---|---|---|
| Обозначение характерных точек границ | Координаты, м | | Метод определения координат характерной точки | Средняя квадратическая погрешность положения характерной точки (Mt), м | Описание обозначения точки на местности (при наличии) |
| | X | Y | | | |
| 1 | 2 | 3 | 4 | 5 | 6 |
| 190 | 465562.94 | 2197391.18 | Аналитический метод | 0.10 | Закрепление отсутствует |
| 191 | 465509.29 | 2197394.39 | Аналитический метод | 0.10 | Закрепление отсутствует |
| 192 | 465493.88 | 2197400.49 | Аналитический метод | 0.10 | Закрепление отсутствует |
| 193 | 465477.77 | 2197401.79 | Аналитический метод | 0.10 | Закрепление отсутствует |
| 194 | 465468.53 | 2197401.77 | Аналитический метод | 0.10 | Закрепление отсутствует |
| 195 | 465467.02 | 2197399.88 | Аналитический метод | 0.10 | Закрепление отсутствует |
| 196 | 465473.92 | 2197399.51 | Аналитический метод | 0.10 | Закрепление отсутствует |
| 197 | 465484.74 | 2197398.91 | Аналитический метод | 0.10 | Закрепление отсутствует |
| 198 | 465482.85 | 2197398.13 | Аналитический метод | 0.10 | Закрепление отсутствует |
| 199 | 465471.92 | 2197393.07 | Аналитический метод | 0.10 | Закрепление отсутствует |
| 200 | 465470.45 | 2197392.22 | Аналитический метод | 0.10 | Закрепление отсутствует |
| 201 | 465462.71 | 2197382.39 | Аналитический метод | 0.10 | Закрепление отсутствует |
| 129 | 465658.72 | 2197371.69 | Аналитический метод | 0.10 | Закрепление отсутствует |
| 202 | 465548.23 | 2197422.97 | Аналитический метод | 0.10 | Закрепление отсутствует |
| 203 | 465554.46 | 2197428.25 | Аналитический метод | 0.10 | Закрепление отсутствует |
| 204 | 465567.50 | 2197426.70 | Аналитический метод | 0.10 | Закрепление отсутствует |
| 205 | 465603.05 | 2197420.20 | Аналитический метод | 0.10 | Закрепление отсутствует |
| 206 | 465606.29 | 2197435.68 | Аналитический метод | 0.10 | Закрепление отсутствует |
| 207 | 465612.86 | 2197434.80 | Аналитический метод | 0.10 | Закрепление отсутствует |
| 208 | 465616.25 | 2197431.84 | Аналитический метод | 0.10 | Закрепление отсутствует |
| 209 | 465615.14 | 2197416.52 | Аналитический метод | 0.10 | Закрепление отсутствует |
| 210 | 465613.65 | 2197392.45 | Аналитический метод | 0.10 | Закрепление отсутствует |
| 211 | 465609.73 | 2197392.70 | Аналитический метод | 0.10 | Закрепление отсутствует |
| 212 | 465588.27 | 2197390.80 | Аналитический метод | 0.10 | Закрепление отсутствует |
| 213 | 465576.51 | 2197394.06 | Аналитический метод | 0.10 | Закрепление отсутствует |
| | | | | | |

| 2. Сведения о характерных точках границ объекта | | | | | |
|---|---------------|------------|---|---|---|
| Обозначение характерных точек границ | Координаты, м | | Метод определения координат характерной точки | Средняя квадратическая погрешность положения характерной точки (Mt), м | Описание обозначения точки на местности (при наличии) |
| | X | Y | | | |
| 1 | 2 | 3 | 4 | 5 | 6 |
| 214 | 465548.16 | 2197414.89 | Аналитический метод | 0.10 | Закрепление отсутствует |
| 202 | 465548.23 | 2197422.97 | Аналитический метод | 0.10 | Закрепление отсутствует |
| 215 | 465610.93 | 2197387.84 | Аналитический метод | 0.10 | Закрепление отсутствует |
| 216 | 465611.93 | 2197387.78 | Аналитический метод | 0.10 | Закрепление отсутствует |
| 217 | 465611.87 | 2197386.79 | Аналитический метод | 0.10 | Закрепление отсутствует |
| 218 | 465610.87 | 2197386.84 | Аналитический метод | 0.10 | Закрепление отсутствует |
| 215 | 465610.93 | 2197387.84 | Аналитический метод | 0.10 | Закрепление отсутствует |
| 219 | 465620.46 | 2197387.25 | Аналитический метод | 0.10 | Закрепление отсутствует |
| 220 | 465621.46 | 2197387.20 | Аналитический метод | 0.10 | Закрепление отсутствует |
| 221 | 465621.41 | 2197386.20 | Аналитический метод | 0.10 | Закрепление отсутствует |
| 222 | 465620.41 | 2197386.25 | Аналитический метод | 0.10 | Закрепление отсутствует |
| 219 | 465620.46 | 2197387.25 | Аналитический метод | 0.10 | Закрепление отсутствует |
| 223 | 465639.59 | 2197457.46 | Аналитический метод | 0.10 | Закрепление отсутствует |
| 224 | 465657.15 | 2197453.01 | Аналитический метод | 0.10 | Закрепление отсутствует |
| 225 | 465706.96 | 2197433.98 | Аналитический метод | 0.10 | Закрепление отсутствует |
| 226 | 465740.60 | 2197428.52 | Аналитический метод | 0.10 | Закрепление отсутствует |
| 227 | 465745.58 | 2197421.86 | Аналитический метод | 0.10 | Закрепление отсутствует |
| 228 | 465750.57 | 2197400.83 | Аналитический метод | 0.10 | Закрепление отсутствует |
| 229 | 465711.40 | 2197409.09 | Аналитический метод | 0.10 | Закрепление отсутствует |
| 230 | 465707.51 | 2197415.02 | Аналитический метод | 0.10 | Закрепление отсутствует |
| 231 | 465707.82 | 2197417.27 | Аналитический метод | 0.10 | Закрепление отсутствует |
| 232 | 465705.36 | 2197418.92 | Аналитический метод | 0.10 | Закрепление отсутствует |
| 233 | 465703.46 | 2197418.46 | Аналитический метод | 0.10 | Закрепление отсутствует |
| 234 | 465706.81 | 2197417.51 | Аналитический метод | 0.10 | Закрепление отсутствует |
| 235 | 465701.78 | 2197399.92 | Аналитический метод | 0.10 | Закрепление отсутствует |
| | | | | | |

| 2. Сведения о характерных точках границ объекта | | | | | |
|---|---------------|------------|---|---|---|
| Обозначение характерных точек границ | Координаты, м | | Метод определения координат характерной точки | Средняя квадратическая погрешность положения характерной точки (Mt), м | Описание обозначения точки на местности (при наличии) |
| | X | Y | | | |
| 1 | 2 | 3 | 4 | 5 | 6 |
| 236 | 465708.04 | 2197403.67 | Аналитический метод | 0.10 | Закрепление отсутствует |
| 237 | 465752.10 | 2197394.35 | Аналитический метод | 0.10 | Закрепление отсутствует |
| 238 | 465754.97 | 2197382.27 | Аналитический метод | 0.10 | Закрепление отсутствует |
| 239 | 465754.11 | 2197377.95 | Аналитический метод | 0.10 | Закрепление отсутствует |
| 240 | 465744.70 | 2197362.84 | Аналитический метод | 0.10 | Закрепление отсутствует |
| 241 | 465740.56 | 2197363.93 | Аналитический метод | 0.10 | Закрепление отсутствует |
| 242 | 465694.97 | 2197376.12 | Аналитический метод | 0.10 | Закрепление отсутствует |
| 243 | 465690.70 | 2197361.21 | Аналитический метод | 0.10 | Закрепление отсутствует |
| 244 | 465750.35 | 2197341.65 | Аналитический метод | 0.10 | Закрепление отсутствует |
| 245 | 465772.69 | 2197377.11 | Аналитический метод | 0.10 | Закрепление отсутствует |
| 246 | 465769.41 | 2197390.69 | Аналитический метод | 0.10 | Закрепление отсутствует |
| 247 | 465778.88 | 2197388.69 | Аналитический метод | 0.10 | Закрепление отсутствует |
| 248 | 465784.79 | 2197384.38 | Аналитический метод | 0.10 | Закрепление отсутствует |
| 249 | 465787.45 | 2197376.62 | Аналитический метод | 0.10 | Закрепление отсутствует |
| 250 | 465785.11 | 2197368.39 | Аналитический метод | 0.10 | Закрепление отсутствует |
| 251 | 465779.61 | 2197349.11 | Аналитический метод | 0.10 | Закрепление отсутствует |
| 252 | 465775.30 | 2197336.68 | Аналитический метод | 0.10 | Закрепление отсутствует |
| 253 | 465772.11 | 2197334.71 | Аналитический метод | 0.10 | Закрепление отсутствует |
| 254 | 465783.26 | 2197334.00 | Аналитический метод | 0.10 | Закрепление отсутствует |
| 255 | 465781.59 | 2197336.54 | Аналитический метод | 0.10 | Закрепление отсутствует |
| 256 | 465785.33 | 2197347.31 | Аналитический метод | 0.10 | Закрепление отсутствует |
| 257 | 465790.94 | 2197366.93 | Аналитический метод | 0.10 | Закрепление отсутствует |
| 258 | 465798.41 | 2197371.25 | Аналитический метод | 0.10 | Закрепление отсутствует |
| 259 | 465805.03 | 2197369.57 | Аналитический метод | 0.10 | Закрепление отсутствует |
| 260 | 465848.71 | 2197363.65 | Аналитический метод | 0.10 | Закрепление отсутствует |
| | | | | | |

| 2. Сведения о характерных точках границ объекта | | | | | |
|---|---------------|------------|---|---|---|
| Обозначение характерных точек границ | Координаты, м | | Метод определения координат характерной точки | Средняя квадратическая погрешность положения характерной точки (Mt), м | Описание обозначения точки на местности (при наличии) |
| | X | Y | | | |
| 1 | 2 | 3 | 4 | 5 | 6 |
| 261 | 465881.28 | 2197360.24 | Аналитический метод | 0.10 | Закрепление отсутствует |
| 262 | 465889.86 | 2197359.36 | Аналитический метод | 0.10 | Закрепление отсутствует |
| 263 | 465891.28 | 2197369.82 | Аналитический метод | 0.10 | Закрепление отсутствует |
| 264 | 465917.15 | 2197370.95 | Аналитический метод | 0.10 | Закрепление отсутствует |
| 265 | 465972.31 | 2197361.81 | Аналитический метод | 0.10 | Закрепление отсутствует |
| 266 | 466024.58 | 2197364.32 | Аналитический метод | 0.10 | Закрепление отсутствует |
| 267 | 466087.89 | 2197366.21 | Аналитический метод | 0.10 | Закрепление отсутствует |
| 268 | 466101.64 | 2197372.66 | Аналитический метод | 0.10 | Закрепление отсутствует |
| 269 | 466144.69 | 2197374.09 | Аналитический метод | 0.10 | Закрепление отсутствует |
| 270 | 466152.87 | 2197369.12 | Аналитический метод | 0.10 | Закрепление отсутствует |
| 271 | 466156.68 | 2197367.76 | Аналитический метод | 0.10 | Закрепление отсутствует |
| 272 | 466161.19 | 2197369.80 | Аналитический метод | 0.10 | Закрепление отсутствует |
| 273 | 466168.64 | 2197374.81 | Аналитический метод | 0.10 | Закрепление отсутствует |
| 274 | 466225.53 | 2197376.79 | Аналитический метод | 0.10 | Закрепление отсутствует |
| 275 | 466245.23 | 2197377.47 | Аналитический метод | 0.10 | Закрепление отсутствует |
| 276 | 466246.88 | 2197373.54 | Аналитический метод | 0.10 | Закрепление отсутствует |
| 277 | 466241.53 | 2197368.44 | Аналитический метод | 0.10 | Закрепление отсутствует |
| 278 | 466233.17 | 2197357.96 | Аналитический метод | 0.10 | Закрепление отсутствует |
| 279 | 466189.62 | 2197355.92 | Аналитический метод | 0.10 | Закрепление отсутствует |
| 280 | 466175.05 | 2197355.00 | Аналитический метод | 0.10 | Закрепление отсутствует |
| 281 | 466162.42 | 2197356.51 | Аналитический метод | 0.10 | Закрепление отсутствует |
| 282 | 466150.32 | 2197354.92 | Аналитический метод | 0.10 | Закрепление отсутствует |
| 283 | 466142.66 | 2197348.30 | Аналитический метод | 0.10 | Закрепление отсутствует |
| 284 | 466142.75 | 2197312.89 | Аналитический метод | 0.10 | Закрепление отсутствует |
| 285 | 466141.83 | 2197311.32 | Аналитический метод | 0.10 | Закрепление отсутствует |
| | | | | | |

| 2. Сведения о характерных точках границ объекта | | | | | |
|---|---------------|------------|---|---|---|
| Обозначение характерных точек границ | Координаты, м | | Метод определения координат характерной точки | Средняя квадратическая погрешность положения характерной точки (Mt), м | Описание обозначения точки на местности (при наличии) |
| | X | Y | | | |
| 1 | 2 | 3 | 4 | 5 | 6 |
| 286 | 466149.94 | 2197310.81 | Аналитический метод | 0.10 | Закрепление отсутствует |
| 287 | 466148.76 | 2197312.83 | Аналитический метод | 0.10 | Закрепление отсутствует |
| 288 | 466148.67 | 2197345.56 | Аналитический метод | 0.10 | Закрепление отсутствует |
| 289 | 466152.88 | 2197349.21 | Аналитический метод | 0.10 | Закрепление отсутствует |
| 290 | 466162.46 | 2197350.46 | Аналитический метод | 0.10 | Закрепление отсутствует |
| 291 | 466174.88 | 2197348.98 | Аналитический метод | 0.10 | Закрепление отсутствует |
| 292 | 466189.95 | 2197349.93 | Аналитический метод | 0.10 | Закрепление отсутствует |
| 293 | 466236.17 | 2197352.09 | Аналитический метод | 0.10 | Закрепление отсутствует |
| 294 | 466245.96 | 2197364.38 | Аналитический метод | 0.10 | Закрепление отсутствует |
| 295 | 466258.56 | 2197376.38 | Аналитический метод | 0.10 | Закрепление отсутствует |
| 296 | 466260.23 | 2197376.78 | Аналитический метод | 0.10 | Закрепление отсутствует |
| 297 | 466268.75 | 2197372.83 | Аналитический метод | 0.10 | Закрепление отсутствует |
| 298 | 466268.84 | 2197363.97 | Аналитический метод | 0.10 | Закрепление отсутствует |
| 299 | 466282.27 | 2197364.30 | Аналитический метод | 0.10 | Закрепление отсутствует |
| 300 | 466293.79 | 2197363.34 | Аналитический метод | 0.10 | Закрепление отсутствует |
| 301 | 466298.59 | 2197379.32 | Аналитический метод | 0.10 | Закрепление отсутствует |
| 302 | 466301.02 | 2197387.42 | Аналитический метод | 0.10 | Закрепление отсутствует |
| 303 | 466296.16 | 2197392.53 | Аналитический метод | 0.10 | Закрепление отсутствует |
| 304 | 466303.38 | 2197407.13 | Аналитический метод | 0.10 | Закрепление отсутствует |
| 305 | 466277.26 | 2197409.90 | Аналитический метод | 0.10 | Закрепление отсутствует |
| 306 | 466234.56 | 2197398.31 | Аналитический метод | 0.10 | Закрепление отсутствует |
| 307 | 466234.12 | 2197398.19 | Аналитический метод | 0.10 | Закрепление отсутствует |
| 308 | 466233.65 | 2197398.17 | Аналитический метод | 0.10 | Закрепление отсутствует |
| 309 | 466140.51 | 2197394.84 | Аналитический метод | 0.10 | Закрепление отсутствует |
| 310 | 466088.05 | 2197368.77 | Аналитический метод | 0.10 | Закрепление отсутствует |
| | | | | | |

| 2. Сведения о характерных точках границ объекта | | | | | |
|---|---------------|------------|---|---|---|
| Обозначение характерных точек границ | Координаты, м | | Метод определения координат характерной точки | Средняя квадратическая погрешность положения характерной точки (Mt), м | Описание обозначения точки на местности (при наличии) |
| | X | Y | | | |
| 1 | 2 | 3 | 4 | 5 | 6 |
| 311 | 466084.49 | 2197375.93 | Аналитический метод | 0.10 | Закрепление отсутствует |
| 312 | 466138.50 | 2197402.77 | Аналитический метод | 0.10 | Закрепление отсутствует |
| 313 | 466232.91 | 2197406.15 | Аналитический метод | 0.10 | Закрепление отсутствует |
| 314 | 466276.62 | 2197418.02 | Аналитический метод | 0.10 | Закрепление отсутствует |
| 315 | 466309.14 | 2197414.57 | Аналитический метод | 0.10 | Закрепление отсутствует |
| 316 | 466314.80 | 2197434.08 | Аналитический метод | 0.10 | Закрепление отсутствует |
| 317 | 466275.00 | 2197438.30 | Аналитический метод | 0.10 | Закрепление отсутствует |
| 318 | 466229.89 | 2197426.06 | Аналитический метод | 0.10 | Закрепление отсутствует |
| 319 | 466133.47 | 2197422.61 | Аналитический метод | 0.10 | Закрепление отсутствует |
| 320 | 466075.09 | 2197393.60 | Аналитический метод | 0.10 | Закрепление отсутствует |
| 321 | 466080.80 | 2197382.12 | Аналитический метод | 0.10 | Закрепление отсутствует |
| 322 | 466079.10 | 2197374.55 | Аналитический метод | 0.10 | Закрепление отсутствует |
| 323 | 466077.45 | 2197373.25 | Аналитический метод | 0.10 | Закрепление отсутствует |
| 324 | 466077.45 | 2197373.05 | Аналитический метод | 0.10 | Закрепление отсутствует |
| 325 | 466077.20 | 2197373.05 | Аналитический метод | 0.10 | Закрепление отсутствует |
| 326 | 466075.67 | 2197371.84 | Аналитический метод | 0.10 | Закрепление отсутствует |
| 327 | 466024.35 | 2197370.31 | Аналитический метод | 0.10 | Закрепление отсутствует |
| 328 | 465972.66 | 2197367.83 | Аналитический метод | 0.10 | Закрепление отсутствует |
| 329 | 465917.52 | 2197376.97 | Аналитический метод | 0.10 | Закрепление отсутствует |
| 330 | 465912.09 | 2197376.73 | Аналитический метод | 0.10 | Закрепление отсутствует |
| 331 | 465901.88 | 2197376.29 | Аналитический метод | 0.10 | Закрепление отсутствует |
| 332 | 465860.69 | 2197380.88 | Аналитический метод | 0.10 | Закрепление отсутствует |
| 333 | 465850.98 | 2197381.59 | Аналитический метод | 0.10 | Закрепление отсутствует |
| 334 | 465810.20 | 2197388.03 | Аналитический метод | 0.10 | Закрепление отсутствует |
| 335 | 465805.39 | 2197389.26 | Аналитический метод | 0.10 | Закрепление отсутствует |
| | | | | | |

| 2. Сведения о характерных точках границ объекта | | | | | |
|---|---------------|------------|---|---|---|
| Обозначение характерных точек границ | Координаты, м | | Метод определения координат характерной точки | Средняя квадратическая погрешность положения характерной точки (Mt), м | Описание обозначения точки на местности (при наличии) |
| | X | Y | | | |
| 1 | 2 | 3 | 4 | 5 | 6 |
| 336 | 465795.68 | 2197398.21 | Аналитический метод | 0.10 | Закрепление отсутствует |
| 337 | 465785.63 | 2197409.51 | Аналитический метод | 0.10 | Закрепление отсутствует |
| 338 | 465780.05 | 2197415.47 | Аналитический метод | 0.10 | Закрепление отсутствует |
| 339 | 465776.07 | 2197416.42 | Аналитический метод | 0.10 | Закрепление отсутствует |
| 340 | 465764.55 | 2197424.75 | Аналитический метод | 0.10 | Закрепление отсутствует |
| 341 | 465796.99 | 2197417.47 | Аналитический метод | 0.10 | Закрепление отсутствует |
| 342 | 465801.53 | 2197437.01 | Аналитический метод | 0.10 | Закрепление отсутствует |
| 343 | 465783.74 | 2197451.05 | Аналитический метод | 0.10 | Закрепление отсутствует |
| 344 | 465749.90 | 2197470.79 | Аналитический метод | 0.10 | Закрепление отсутствует |
| 345 | 465736.39 | 2197477.88 | Аналитический метод | 0.10 | Закрепление отсутствует |
| 346 | 465711.82 | 2197485.87 | Аналитический метод | 0.10 | Закрепление отсутствует |
| 347 | 465652.23 | 2197515.83 | Аналитический метод | 0.10 | Закрепление отсутствует |
| 348 | 465630.67 | 2197527.28 | Аналитический метод | 0.10 | Закрепление отсутствует |
| 349 | 465628.63 | 2197531.11 | Аналитический метод | 0.10 | Закрепление отсутствует |
| 350 | 465628.25 | 2197526.32 | Аналитический метод | 0.10 | Закрепление отсутствует |
| 351 | 465627.80 | 2197519.21 | Аналитический метод | 0.10 | Закрепление отсутствует |
| 352 | 465629.94 | 2197520.87 | Аналитический метод | 0.10 | Закрепление отсутствует |
| 353 | 465649.47 | 2197510.50 | Аналитический метод | 0.10 | Закрепление отсутствует |
| 354 | 465709.53 | 2197480.31 | Аналитический метод | 0.10 | Закрепление отсутствует |
| 355 | 465714.16 | 2197478.80 | Аналитический метод | 0.10 | Закрепление отсутствует |
| 356 | 465718.91 | 2197471.04 | Аналитический метод | 0.10 | Закрепление отсутствует |
| 357 | 465715.25 | 2197448.85 | Аналитический метод | 0.10 | Закрепление отсутствует |
| 358 | 465711.14 | 2197449.52 | Аналитический метод | 0.10 | Закрепление отсутствует |
| 359 | 465660.74 | 2197468.77 | Аналитический метод | 0.10 | Закрепление отсутствует |
| 360 | 465642.88 | 2197473.12 | Аналитический метод | 0.10 | Закрепление отсутствует |
| | | | | | |

| 2. Сведения о характерных точках границ объекта | | | | | |
|---|---------------|------------|---|---|---|
| Обозначение характерных точек границ | Координаты, м | | Метод определения координат характерной точки | Средняя квадратическая погрешность положения характерной точки (Mt), м | Описание обозначения точки на местности (при наличии) |
| | X | Y | | | |
| 1 | 2 | 3 | 4 | 5 | 6 |
| 361 | 465635.99 | 2197474.33 | Аналитический метод | 0.10 | Закрепление отсутствует |
| 362 | 465625.92 | 2197489.88 | Аналитический метод | 0.10 | Закрепление отсутствует |
| 363 | 465623.66 | 2197459.91 | Аналитический метод | 0.10 | Закрепление отсутствует |
| 223 | 465639.59 | 2197457.46 | Аналитический метод | 0.10 | Закрепление отсутствует |
| 364 | 465776.90 | 2197410.06 | Аналитический метод | 0.10 | Закрепление отсутствует |
| 365 | 465781.19 | 2197405.47 | Аналитический метод | 0.10 | Закрепление отсутствует |
| 366 | 465786.08 | 2197399.97 | Аналитический метод | 0.10 | Закрепление отсутствует |
| 367 | 465784.09 | 2197394.95 | Аналитический метод | 0.10 | Закрепление отсутствует |
| 368 | 465780.13 | 2197394.59 | Аналитический метод | 0.10 | Закрепление отсутствует |
| 369 | 465767.88 | 2197397.17 | Аналитический метод | 0.10 | Закрепление отсутствует |
| 370 | 465764.10 | 2197413.11 | Аналитический метод | 0.10 | Закрепление отсутствует |
| 364 | 465776.90 | 2197410.06 | Аналитический метод | 0.10 | Закрепление отсутствует |
| 371 | 465770.17 | 2197298.17 | Аналитический метод | 0.10 | Закрепление отсутствует |
| 372 | 465779.62 | 2197293.45 | Аналитический метод | 0.10 | Закрепление отсутствует |
| 373 | 465796.57 | 2197290.63 | Аналитический метод | 0.10 | Закрепление отсутствует |
| 374 | 465801.52 | 2197290.91 | Аналитический метод | 0.10 | Закрепление отсутствует |
| 375 | 465810.05 | 2197289.90 | Аналитический метод | 0.10 | Закрепление отсутствует |
| 376 | 465819.26 | 2197284.76 | Аналитический метод | 0.10 | Закрепление отсутствует |
| 377 | 465830.16 | 2197281.10 | Аналитический метод | 0.10 | Закрепление отсутствует |
| 378 | 465841.47 | 2197280.49 | Аналитический метод | 0.10 | Закрепление отсутствует |
| 379 | 465852.37 | 2197282.73 | Аналитический метод | 0.10 | Закрепление отсутствует |
| 380 | 465862.67 | 2197285.36 | Аналитический метод | 0.10 | Закрепление отсутствует |
| 381 | 465887.37 | 2197291.66 | Аналитический метод | 0.10 | Закрепление отсутствует |
| 382 | 465898.12 | 2197296.68 | Аналитический метод | 0.10 | Закрепление отсутствует |
| 383 | 465759.93 | 2197301.37 | Аналитический метод | 0.10 | Закрепление отсутствует |
| | | | | | |

| 2. Сведения о характерных точках границ объекта | | | | | |
|---|---------------|------------|---|---|---|
| Обозначение характерных точек границ | Координаты, м | | Метод определения координат характерной точки | Средняя квадратическая погрешность положения характерной точки (Mt), м | Описание обозначения точки на местности (при наличии) |
| | X | Y | | | |
| 1 | 2 | 3 | 4 | 5 | 6 |
| 371 | 465770.17 | 2197298.17 | Аналитический метод | 0.10 | Закрепление отсутствует |
| 384 | 466242.42 | 2197206.53 | Аналитический метод | 0.10 | Закрепление отсутствует |
| 385 | 466253.64 | 2197242.03 | Аналитический метод | 0.10 | Закрепление отсутствует |
| 386 | 466255.73 | 2197249.13 | Аналитический метод | 0.10 | Закрепление отсутствует |
| 387 | 466260.83 | 2197264.59 | Аналитический метод | 0.10 | Закрепление отсутствует |
| 388 | 466255.72 | 2197265.99 | Аналитический метод | 0.10 | Закрепление отсутствует |
| 389 | 466237.50 | 2197208.30 | Аналитический метод | 0.10 | Закрепление отсутствует |
| 384 | 466242.42 | 2197206.53 | Аналитический метод | 0.10 | Закрепление отсутствует |
| 390 | 466256.07 | 2197258.95 | Аналитический метод | 0.10 | Закрепление отсутствует |
| 391 | 466257.07 | 2197258.90 | Аналитический метод | 0.10 | Закрепление отсутствует |
| 392 | 466257.02 | 2197257.90 | Аналитический метод | 0.10 | Закрепление отсутствует |
| 393 | 466256.02 | 2197257.95 | Аналитический метод | 0.10 | Закрепление отсутствует |
| 390 | 466256.07 | 2197258.95 | Аналитический метод | 0.10 | Закрепление отсутствует |
| 394 | 466266.49 | 2197249.74 | Аналитический метод | 0.10 | Закрепление отсутствует |
| 395 | 466268.93 | 2197257.46 | Аналитический метод | 0.10 | Закрепление отсутствует |
| 396 | 466275.19 | 2197260.67 | Аналитический метод | 0.10 | Закрепление отсутствует |
| 397 | 466266.55 | 2197263.03 | Аналитический метод | 0.10 | Закрепление отсутствует |
| 398 | 466262.61 | 2197250.87 | Аналитический метод | 0.10 | Закрепление отсутствует |
| 394 | 466266.49 | 2197249.74 | Аналитический метод | 0.10 | Закрепление отсутствует |
| 399 | 466265.52 | 2197255.88 | Аналитический метод | 0.10 | Закрепление отсутствует |
| 400 | 466266.52 | 2197255.82 | Аналитический метод | 0.10 | Закрепление отсутствует |
| 401 | 466266.47 | 2197254.82 | Аналитический метод | 0.10 | Закрепление отсутствует |
| 402 | 466265.47 | 2197254.88 | Аналитический метод | 0.10 | Закрепление отсутствует |
| 399 | 466265.52 | 2197255.88 | Аналитический метод | 0.10 | Закрепление отсутствует |
| 403 | 466271.45 | 2197296.22 | Аналитический метод | 0.10 | Закрепление отсутствует |
| | | | | | |

| 2. Сведения о характерных точках границ объекта | | | | | |
|---|---------------|------------|---|---|---|
| Обозначение характерных точек границ | Координаты, м | | Метод определения координат характерной точки | Средняя квадратическая погрешность положения характерной точки (Mt), м | Описание обозначения точки на местности (при наличии) |
| | X | Y | | | |
| 1 | 2 | 3 | 4 | 5 | 6 |
| 404 | 466271.92 | 2197297.54 | Аналитический метод | 0.10 | Закрепление отсутствует |
| 405 | 466276.73 | 2197310.96 | Аналитический метод | 0.10 | Закрепление отсутствует |
| 406 | 466272.95 | 2197312.28 | Аналитический метод | 0.10 | Закрепление отсутствует |
| 407 | 466269.69 | 2197303.53 | Аналитический метод | 0.10 | Закрепление отсутствует |
| 408 | 466263.19 | 2197300.40 | Аналитический метод | 0.10 | Закрепление отсутствует |
| 403 | 466271.45 | 2197296.22 | Аналитический метод | 0.10 | Закрепление отсутствует |
| 409 | 466272.38 | 2197306.18 | Аналитический метод | 0.10 | Закрепление отсутствует |
| 410 | 466273.38 | 2197306.13 | Аналитический метод | 0.10 | Закрепление отсутствует |
| 411 | 466273.33 | 2197305.13 | Аналитический метод | 0.10 | Закрепление отсутствует |
| 412 | 466272.33 | 2197305.18 | Аналитический метод | 0.10 | Закрепление отсутствует |
| 409 | 466272.38 | 2197306.18 | Аналитический метод | 0.10 | Закрепление отсутствует |
| 413 | 466286.94 | 2197288.39 | Аналитический метод | 0.10 | Закрепление отсутствует |
| 414 | 466283.20 | 2197294.84 | Аналитический метод | 0.10 | Закрепление отсутствует |
| 415 | 466284.38 | 2197300.56 | Аналитический метод | 0.10 | Закрепление отсутствует |
| 416 | 466300.95 | 2197352.55 | Аналитический метод | 0.10 | Закрепление отсутствует |
| 417 | 466296.72 | 2197353.80 | Аналитический метод | 0.10 | Закрепление отсутствует |
| 418 | 466286.09 | 2197321.58 | Аналитический метод | 0.10 | Закрепление отсутствует |
| 419 | 466276.55 | 2197293.64 | Аналитический метод | 0.10 | Закрепление отсутствует |
| 413 | 466286.94 | 2197288.39 | Аналитический метод | 0.10 | Закрепление отсутствует |
| 420 | 466281.33 | 2197303.20 | Аналитический метод | 0.10 | Закрепление отсутствует |
| 421 | 466282.33 | 2197303.15 | Аналитический метод | 0.10 | Закрепление отсутствует |
| 422 | 466282.27 | 2197302.15 | Аналитический метод | 0.10 | Закрепление отсутствует |
| 423 | 466281.27 | 2197302.21 | Аналитический метод | 0.10 | Закрепление отсутствует |
| 420 | 466281.33 | 2197303.20 | Аналитический метод | 0.10 | Закрепление отсутствует |
| 424 | 466306.49 | 2197379.62 | Аналитический метод | 0.10 | Закрепление отсутствует |
| | | | | | |

| 2. Сведения о характерных точках границ объекта | | | | | |
|---|---------------|------------|---|---|---|
| Обозначение характерных точек границ | Координаты, м | | Метод определения координат характерной точки | Средняя квадратическая погрешность положения характерной точки (Mt), м | Описание обозначения точки на местности (при наличии) |
| | X | Y | | | |
| 1 | 2 | 3 | 4 | 5 | 6 |
| 425 | 466311.61 | 2197375.00 | Аналитический метод | 0.10 | Закрепление отсутствует |
| 426 | 466311.94 | 2197362.20 | Аналитический метод | 0.10 | Закрепление отсутствует |
| 427 | 466324.42 | 2197361.85 | Аналитический метод | 0.10 | Закрепление отсутствует |
| 428 | 466359.54 | 2197363.62 | Аналитический метод | 0.10 | Закрепление отсутствует |
| 429 | 466367.78 | 2197360.07 | Аналитический метод | 0.10 | Закрепление отсутствует |
| 430 | 466380.42 | 2197351.58 | Аналитический метод | 0.10 | Закрепление отсутствует |
| 431 | 466404.18 | 2197350.02 | Аналитический метод | 0.10 | Закрепление отсутствует |
| 432 | 466413.24 | 2197349.18 | Аналитический метод | 0.10 | Закрепление отсутствует |
| 433 | 466414.34 | 2197348.36 | Аналитический метод | 0.10 | Закрепление отсутствует |
| 434 | 466431.32 | 2197326.00 | Аналитический метод | 0.10 | Закрепление отсутствует |
| 435 | 466430.14 | 2197323.23 | Аналитический метод | 0.10 | Закрепление отсутствует |
| 436 | 466442.18 | 2197328.27 | Аналитический метод | 0.10 | Закрепление отсутствует |
| 437 | 466436.63 | 2197328.93 | Аналитический метод | 0.10 | Закрепление отсутствует |
| 438 | 466418.61 | 2197352.66 | Аналитический метод | 0.10 | Закрепление отсутствует |
| 439 | 466415.48 | 2197355.00 | Аналитический метод | 0.10 | Закрепление отсутствует |
| 440 | 466404.65 | 2197356.01 | Аналитический метод | 0.10 | Закрепление отсутствует |
| 441 | 466382.42 | 2197357.46 | Аналитический метод | 0.10 | Закрепление отсутствует |
| 442 | 466377.29 | 2197360.91 | Аналитический метод | 0.10 | Закрепление отсутствует |
| 443 | 466378.30 | 2197364.56 | Аналитический метод | 0.10 | Закрепление отсутствует |
| 444 | 466403.25 | 2197365.82 | Аналитический метод | 0.10 | Закрепление отсутствует |
| 445 | 466458.68 | 2197369.69 | Аналитический метод | 0.10 | Закрепление отсутствует |
| 446 | 466458.33 | 2197379.31 | Аналитический метод | 0.10 | Закрепление отсутствует |
| 447 | 466463.32 | 2197384.46 | Аналитический метод | 0.10 | Закрепление отсутствует |
| 448 | 466528.39 | 2197387.26 | Аналитический метод | 0.10 | Закрепление отсутствует |
| 449 | 466542.63 | 2197388.08 | Аналитический метод | 0.10 | Закрепление отсутствует |
| | | | | | |

| 2. Сведения о характерных точках границ объекта | | | | | |
|---|---------------|------------|---|---|---|
| Обозначение характерных точек границ | Координаты, м | | Метод определения координат характерной точки | Средняя квадратическая погрешность положения характерной точки (Mt), м | Описание обозначения точки на местности (при наличии) |
| | X | Y | | | |
| 1 | 2 | 3 | 4 | 5 | 6 |
| 450 | 466595.79 | 2197390.08 | Аналитический метод | 0.10 | Закрепление отсутствует |
| 451 | 466660.17 | 2197392.59 | Аналитический метод | 0.10 | Закрепление отсутствует |
| 452 | 466726.62 | 2197395.03 | Аналитический метод | 0.10 | Закрепление отсутствует |
| 453 | 466788.13 | 2197397.77 | Аналитический метод | 0.10 | Закрепление отсутствует |
| 454 | 466855.67 | 2197400.53 | Аналитический метод | 0.10 | Закрепление отсутствует |
| 455 | 466984.73 | 2197406.10 | Аналитический метод | 0.10 | Закрепление отсутствует |
| 456 | 467050.37 | 2197408.69 | Аналитический метод | 0.10 | Закрепление отсутствует |
| 457 | 467113.60 | 2197411.32 | Аналитический метод | 0.10 | Закрепление отсутствует |
| 458 | 467178.83 | 2197414.17 | Аналитический метод | 0.10 | Закрепление отсутствует |
| 459 | 467247.49 | 2197415.35 | Аналитический метод | 0.10 | Закрепление отсутствует |
| 460 | 467308.84 | 2197416.19 | Аналитический метод | 0.10 | Закрепление отсутствует |
| 461 | 467370.53 | 2197417.13 | Аналитический метод | 0.10 | Закрепление отсутствует |
| 462 | 467435.80 | 2197418.15 | Аналитический метод | 0.10 | Закрепление отсутствует |
| 463 | 467559.98 | 2197420.46 | Аналитический метод | 0.10 | Закрепление отсутствует |
| 464 | 467568.92 | 2197420.56 | Аналитический метод | 0.10 | Закрепление отсутствует |
| 465 | 467568.92 | 2197420.77 | Аналитический метод | 0.10 | Закрепление отсутствует |
| 466 | 467570.92 | 2197420.77 | Аналитический метод | 0.10 | Закрепление отсутствует |
| 467 | 467570.92 | 2197420.58 | Аналитический метод | 0.10 | Закрепление отсутствует |
| 468 | 467624.76 | 2197421.16 | Аналитический метод | 0.10 | Закрепление отсутствует |
| 469 | 467699.13 | 2197422.08 | Аналитический метод | 0.10 | Закрепление отсутствует |
| 470 | 467825.32 | 2197427.21 | Аналитический метод | 0.10 | Закрепление отсутствует |
| 471 | 467954.23 | 2197433.15 | Аналитический метод | 0.10 | Закрепление отсутствует |
| 472 | 468018.03 | 2197436.29 | Аналитический метод | 0.10 | Закрепление отсутствует |
| 473 | 468085.76 | 2197439.64 | Аналитический метод | 0.10 | Закрепление отсутствует |
| 474 | 468145.28 | 2197442.26 | Аналитический метод | 0.10 | Закрепление отсутствует |
| | | | | | |

| 2. Сведения о характерных точках границ объекта | | | | | |
|---|---------------|------------|---|---|---|
| Обозначение характерных точек границ | Координаты, м | | Метод определения координат характерной точки | Средняя квадратическая погрешность положения характерной точки (Mt), м | Описание обозначения точки на местности (при наличии) |
| | X | Y | | | |
| 1 | 2 | 3 | 4 | 5 | 6 |
| 475 | 468339.13 | 2197451.13 | Аналитический метод | 0.10 | Закрепление отсутствует |
| 476 | 468403.97 | 2197454.12 | Аналитический метод | 0.10 | Закрепление отсутствует |
| 477 | 468467.12 | 2197457.36 | Аналитический метод | 0.10 | Закрепление отсутствует |
| 478 | 468532.63 | 2197460.35 | Аналитический метод | 0.10 | Закрепление отсутствует |
| 479 | 468580.08 | 2197462.68 | Аналитический метод | 0.10 | Закрепление отсутствует |
| 480 | 468638.89 | 2197465.65 | Аналитический метод | 0.10 | Закрепление отсутствует |
| 481 | 468679.11 | 2197506.90 | Аналитический метод | 0.10 | Закрепление отсутствует |
| 482 | 468783.69 | 2197805.68 | Аналитический метод | 0.10 | Закрепление отсутствует |
| 483 | 468804.81 | 2197866.44 | Аналитический метод | 0.10 | Закрепление отсутствует |
| 484 | 468812.48 | 2197888.37 | Аналитический метод | 0.10 | Закрепление отсутствует |
| 485 | 468810.92 | 2197889.84 | Аналитический метод | 0.10 | Закрепление отсутствует |
| 486 | 468814.31 | 2197899.13 | Аналитический метод | 0.10 | Закрепление отсутствует |
| 487 | 468815.79 | 2197897.82 | Аналитический метод | 0.10 | Закрепление отсутствует |
| 488 | 468848.41 | 2197991.01 | Аналитический метод | 0.10 | Закрепление отсутствует |
| 489 | 468854.83 | 2197994.22 | Аналитический метод | 0.10 | Закрепление отсутствует |
| 490 | 468866.95 | 2197990.37 | Аналитический метод | 0.10 | Закрепление отсутствует |
| 491 | 468869.22 | 2197996.84 | Аналитический метод | 0.10 | Закрепление отсутствует |
| 492 | 468871.39 | 2198003.15 | Аналитический метод | 0.10 | Закрепление отсутствует |
| 493 | 468877.59 | 2198005.87 | Аналитический метод | 0.10 | Закрепление отсутствует |
| 494 | 468887.07 | 2198002.06 | Аналитический метод | 0.10 | Закрепление отсутствует |
| 495 | 468899.39 | 2197971.78 | Аналитический метод | 0.10 | Закрепление отсутствует |
| 496 | 468899.55 | 2197962.46 | Аналитический метод | 0.10 | Закрепление отсутствует |
| 497 | 468902.76 | 2197968.29 | Аналитический метод | 0.10 | Закрепление отсутствует |
| 498 | 468911.03 | 2197972.35 | Аналитический метод | 0.10 | Закрепление отсутствует |
| 499 | 468904.44 | 2197975.28 | Аналитический метод | 0.10 | Закрепление отсутствует |
| | | | | | |

| 2. Сведения о характерных точках границ объекта | | | | | |
|---|---------------|------------|---|---|---|
| Обозначение характерных точек границ | Координаты, м | | Метод определения координат характерной точки | Средняя квадратическая погрешность положения характерной точки (Mt), м | Описание обозначения точки на местности (при наличии) |
| | X | Y | | | |
| 1 | 2 | 3 | 4 | 5 | 6 |
| 500 | 468891.67 | 2198006.68 | Аналитический метод | 0.10 | Закрепление отсутствует |
| 501 | 468876.76 | 2198012.66 | Аналитический метод | 0.10 | Закрепление отсутствует |
| 502 | 468865.17 | 2198018.97 | Аналитический метод | 0.10 | Закрепление отсутствует |
| 503 | 468861.90 | 2198026.23 | Аналитический метод | 0.10 | Закрепление отсутствует |
| 504 | 468864.27 | 2198036.52 | Аналитический метод | 0.10 | Закрепление отсутствует |
| 505 | 468874.93 | 2198067.20 | Аналитический метод | 0.10 | Закрепление отсутствует |
| 506 | 468875.89 | 2198069.94 | Аналитический метод | 0.10 | Закрепление отсутствует |
| 507 | 468880.63 | 2198071.38 | Аналитический метод | 0.10 | Закрепление отсутствует |
| 508 | 468892.60 | 2198068.46 | Аналитический метод | 0.10 | Закрепление отсутствует |
| 509 | 468899.35 | 2198091.52 | Аналитический метод | 0.10 | Закрепление отсутствует |
| 510 | 468893.57 | 2198090.18 | Аналитический метод | 0.10 | Закрепление отсутствует |
| 511 | 468893.40 | 2198090.22 | Аналитический метод | 0.10 | Закрепление отсутствует |
| 512 | 468893.33 | 2198090.05 | Аналитический метод | 0.10 | Закрепление отсутствует |
| 513 | 468892.60 | 2198089.42 | Аналитический метод | 0.10 | Закрепление отсутствует |
| 514 | 468892.13 | 2198089.61 | Аналитический метод | 0.10 | Закрепление отсутствует |
| 515 | 468877.14 | 2198085.65 | Аналитический метод | 0.10 | Закрепление отсутствует |
| 516 | 468862.30 | 2198081.70 | Аналитический метод | 0.10 | Закрепление отсутствует |
| 517 | 468850.69 | 2198078.61 | Аналитический метод | 0.10 | Закрепление отсутствует |
| 518 | 468844.82 | 2198076.86 | Аналитический метод | 0.10 | Закрепление отсутствует |
| 519 | 468855.41 | 2198070.95 | Аналитический метод | 0.10 | Закрепление отсутствует |
| 520 | 468821.18 | 2198056.05 | Аналитический метод | 0.10 | Закрепление отсутствует |
| 521 | 468815.80 | 2198058.99 | Аналитический метод | 0.10 | Закрепление отсутствует |
| 522 | 468814.33 | 2198068.13 | Аналитический метод | 0.10 | Закрепление отсутствует |
| 523 | 468812.40 | 2198067.58 | Аналитический метод | 0.10 | Закрепление отсутствует |
| 524 | 468823.64 | 2197997.81 | Аналитический метод | 0.10 | Закрепление отсутствует |
| | | | | | |

| 2. Сведения о характерных точках границ объекта | | | | | |
|---|---------------|------------|---|---|---|
| Обозначение характерных точек границ | Координаты, м | | Метод определения координат характерной точки | Средняя квадратическая погрешность положения характерной точки (Mt), м | Описание обозначения точки на местности (при наличии) |
| | X | Y | | | |
| 1 | 2 | 3 | 4 | 5 | 6 |
| 525 | 468663.59 | 2197522.21 | Аналитический метод | 0.10 | Закрепление отсутствует |
| 526 | 468663.04 | 2197521.60 | Аналитический метод | 0.10 | Закрепление отсутствует |
| 527 | 468631.85 | 2197486.61 | Аналитический метод | 0.10 | Закрепление отсутствует |
| 528 | 467731.01 | 2197446.48 | Аналитический метод | 0.10 | Закрепление отсутствует |
| 529 | 467076.14 | 2197433.18 | Аналитический метод | 0.10 | Закрепление отсутствует |
| 530 | 466336.47 | 2197403.62 | Аналитический метод | 0.10 | Закрепление отсутствует |
| 531 | 466312.96 | 2197406.11 | Аналитический метод | 0.10 | Закрепление отсутствует |
| 532 | 466312.70 | 2197405.22 | Аналитический метод | 0.10 | Закрепление отсутствует |
| 533 | 466309.70 | 2197395.02 | Аналитический метод | 0.10 | Закрепление отсутствует |
| 534 | 466308.00 | 2197389.25 | Аналитический метод | 0.10 | Закрепление отсутствует |
| 535 | 466305.06 | 2197379.58 | Аналитический метод | 0.10 | Закрепление отсутствует |
| 424 | 466306.49 | 2197379.62 | Аналитический метод | 0.10 | Закрепление отсутствует |
| 536 | 468839.21 | 2198057.36 | Аналитический метод | 0.10 | Закрепление отсутствует |
| 537 | 468853.12 | 2198063.41 | Аналитический метод | 0.10 | Закрепление отсутствует |
| 538 | 468859.62 | 2198060.78 | Аналитический метод | 0.10 | Закрепление отсутствует |
| 539 | 468860.44 | 2198049.86 | Аналитический метод | 0.10 | Закрепление отсутствует |
| 540 | 468846.70 | 2198010.34 | Аналитический метод | 0.10 | Закрепление отсутствует |
| 541 | 468841.66 | 2198010.75 | Аналитический метод | 0.10 | Закрепление отсутствует |
| 542 | 468835.42 | 2198050.43 | Аналитический метод | 0.10 | Закрепление отсутствует |
| 536 | 468839.21 | 2198057.36 | Аналитический метод | 0.10 | Закрепление отсутствует |
| 543 | 466360.78 | 2197231.30 | Аналитический метод | 0.10 | Закрепление отсутствует |
| 544 | 466368.14 | 2197252.52 | Аналитический метод | 0.10 | Закрепление отсутствует |
| 545 | 466346.46 | 2197260.17 | Аналитический метод | 0.10 | Закрепление отсутствует |
| 546 | 466346.51 | 2197264.01 | Аналитический метод | 0.10 | Закрепление отсутствует |
| 547 | 466305.44 | 2197250.77 | Аналитический метод | 0.10 | Закрепление отсутствует |
| | | | | | |

| 2. Сведения о характерных точках границ объекта | | | | | |
|---|---------------|------------|---|---|---|
| Обозначение характерных точек границ | Координаты, м | | Метод определения координат характерной точки | Средняя квадратическая погрешность положения характерной точки (Mt), м | Описание обозначения точки на местности (при наличии) |
| | X | Y | | | |
| 1 | 2 | 3 | 4 | 5 | 6 |
| 543 | 466360.78 | 2197231.30 | Аналитический метод | 0.10 | Закрепление отсутствует |
| 548 | 466336.74 | 2197411.64 | Аналитический метод | 0.10 | Закрепление отсутствует |
| 549 | 467075.89 | 2197441.18 | Аналитический метод | 0.10 | Закрепление отсутствует |
| 550 | 467730.75 | 2197454.47 | Аналитический метод | 0.10 | Закрепление отсутствует |
| 551 | 468628.12 | 2197494.45 | Аналитический метод | 0.10 | Закрепление отсутствует |
| 552 | 468656.53 | 2197526.31 | Аналитический метод | 0.10 | Закрепление отсутствует |
| 553 | 468815.43 | 2197998.48 | Аналитический метод | 0.10 | Закрепление отсутствует |
| 554 | 468806.34 | 2198054.85 | Аналитический метод | 0.10 | Закрепление отсутствует |
| 555 | 468803.89 | 2198051.24 | Аналитический метод | 0.10 | Закрепление отсутствует |
| 556 | 468794.88 | 2198049.24 | Аналитический метод | 0.10 | Закрепление отсутствует |
| 557 | 468787.11 | 2198048.49 | Аналитический метод | 0.10 | Закрепление отсутствует |
| 558 | 468794.90 | 2198000.18 | Аналитический метод | 0.10 | Закрепление отсутствует |
| 559 | 468638.88 | 2197536.57 | Аналитический метод | 0.10 | Закрепление отсутствует |
| 560 | 468618.81 | 2197514.05 | Аналитический метод | 0.10 | Закрепление отсутствует |
| 561 | 467730.10 | 2197474.46 | Аналитический метод | 0.10 | Закрепление отсутствует |
| 562 | 467075.29 | 2197461.17 | Аналитический метод | 0.10 | Закрепление отсутствует |
| 563 | 466337.40 | 2197431.68 | Аналитический метод | 0.10 | Закрепление отсутствует |
| 564 | 466321.05 | 2197433.41 | Аналитический метод | 0.10 | Закрепление отсутствует |
| 565 | 466315.28 | 2197413.92 | Аналитический метод | 0.10 | Закрепление отсутствует |
| 548 | 466336.74 | 2197411.64 | Аналитический метод | 0.10 | Закрепление отсутствует |
| 566 | 467539.33 | 2197335.73 | Аналитический метод | 0.10 | Закрепление отсутствует |
| 567 | 467570.32 | 2197332.42 | Аналитический метод | 0.10 | Закрепление отсутствует |
| 568 | 467585.54 | 2197334.86 | Аналитический метод | 0.10 | Закрепление отсутствует |
| 569 | 467589.49 | 2197331.49 | Аналитический метод | 0.10 | Закрепление отсутствует |
| 570 | 467593.48 | 2197331.76 | Аналитический метод | 0.10 | Закрепление отсутствует |
| | | | | | |

| 2. Сведения о характерных точках границ объекта | | | | | |
|---|---------------|------------|---|---|---|
| Обозначение характерных точек границ | Координаты, м | | Метод определения координат характерной точки | Средняя квадратическая погрешность положения характерной точки (Mt), м | Описание обозначения точки на местности (при наличии) |
| | X | Y | | | |
| 1 | 2 | 3 | 4 | 5 | 6 |
| 571 | 467597.48 | 2197335.90 | Аналитический метод | 0.10 | Закрепление отсутствует |
| 572 | 467636.26 | 2197335.26 | Аналитический метод | 0.10 | Закрепление отсутствует |
| 573 | 467675.29 | 2197340.79 | Аналитический метод | 0.10 | Закрепление отсутствует |
| 574 | 467685.21 | 2197340.82 | Аналитический метод | 0.10 | Закрепление отсутствует |
| 575 | 467703.22 | 2197338.39 | Аналитический метод | 0.10 | Закрепление отсутствует |
| 576 | 467743.30 | 2197340.08 | Аналитический метод | 0.10 | Закрепление отсутствует |
| 577 | 467790.71 | 2197346.29 | Аналитический метод | 0.10 | Закрепление отсутствует |
| 578 | 467593.20 | 2197339.84 | Аналитический метод | 0.10 | Закрепление отсутствует |
| 579 | 467593.48 | 2197335.76 | Аналитический метод | 0.10 | Закрепление отсутствует |
| 580 | 467589.49 | 2197335.49 | Аналитический метод | 0.10 | Закрепление отсутствует |
| 581 | 467589.20 | 2197339.71 | Аналитический метод | 0.10 | Закрепление отсутствует |
| 582 | 467518.78 | 2197337.41 | Аналитический метод | 0.10 | Закрепление отсутствует |
| 566 | 467539.33 | 2197335.73 | Аналитический метод | 0.10 | Закрепление отсутствует |
| 583 | 468778.32 | 2198222.48 | Аналитический метод | 0.10 | Закрепление отсутствует |
| 584 | 468777.90 | 2198218.80 | Аналитический метод | 0.10 | Закрепление отсутствует |
| 585 | 468780.83 | 2198200.58 | Аналитический метод | 0.10 | Закрепление отсутствует |
| 586 | 468776.06 | 2198192.86 | Аналитический метод | 0.10 | Закрепление отсутствует |
| 587 | 468777.98 | 2198191.27 | Аналитический метод | 0.10 | Закрепление отсутствует |
| 588 | 468784.05 | 2198193.17 | Аналитический метод | 0.10 | Закрепление отсутствует |
| 589 | 468775.35 | 2198247.20 | Аналитический метод | 0.10 | Закрепление отсутствует |
| 590 | 468944.14 | 2198333.56 | Аналитический метод | 0.10 | Закрепление отсутствует |
| 591 | 469403.14 | 2198344.02 | Аналитический метод | 0.10 | Закрепление отсутствует |
| 592 | 469493.88 | 2198324.77 | Аналитический метод | 0.10 | Закрепление отсутствует |
| 593 | 469493.75 | 2198326.51 | Аналитический метод | 0.10 | Закрепление отсутствует |
| 594 | 469480.35 | 2198333.84 | Аналитический метод | 0.10 | Закрепление отсутствует |
| | | | | | |

| 2. Сведения о характерных точках границ объекта | | | | | |
|---|---------------|------------|---|---|---|
| Обозначение характерных точек границ | Координаты, м | | Метод определения координат характерной точки | Средняя квадратическая погрешность положения характерной точки (Mt), м | Описание обозначения точки на местности (при наличии) |
| | X | Y | | | |
| 1 | 2 | 3 | 4 | 5 | 6 |
| 595 | 469403.64 | 2198349.54 | Аналитический метод | 0.10 | Закрепление отсутствует |
| 596 | 469273.32 | 2198346.57 | Аналитический метод | 0.10 | Закрепление отсутствует |
| 597 | 469267.56 | 2198341.93 | Аналитический метод | 0.10 | Закрепление отсутствует |
| 598 | 468943.89 | 2198334.55 | Аналитический метод | 0.10 | Закрепление отсутствует |
| 599 | 468774.24 | 2198247.76 | Аналитический метод | 0.10 | Закрепление отсутствует |
| 583 | 468778.32 | 2198222.48 | Аналитический метод | 0.10 | Закрепление отсутствует |
| 600 | 468780.10 | 2198091.97 | Аналитический метод | 0.10 | Закрепление отсутствует |
| 601 | 468793.75 | 2198095.37 | Аналитический метод | 0.10 | Закрепление отсутствует |
| 602 | 468798.27 | 2198092.39 | Аналитический метод | 0.10 | Закрепление отсутствует |
| 603 | 468799.01 | 2198087.81 | Аналитический метод | 0.10 | Закрепление отсутствует |
| 604 | 468800.95 | 2198088.31 | Аналитический метод | 0.10 | Закрепление отсутствует |
| 605 | 468785.34 | 2198185.19 | Аналитический метод | 0.10 | Закрепление отсутствует |
| 606 | 468779.69 | 2198183.43 | Аналитический метод | 0.10 | Закрепление отсутствует |
| 607 | 468784.03 | 2198180.75 | Аналитический метод | 0.10 | Закрепление отсутствует |
| 608 | 468794.14 | 2198118.03 | Аналитический метод | 0.10 | Закрепление отсутствует |
| 609 | 468789.17 | 2198111.13 | Аналитический метод | 0.10 | Закрепление отсутствует |
| 610 | 468777.33 | 2198109.19 | Аналитический метод | 0.10 | Закрепление отсутствует |
| 600 | 468780.10 | 2198091.97 | Аналитический метод | 0.10 | Закрепление отсутствует |
| 611 | 468808.73 | 2198090.30 | Аналитический метод | 0.10 | Закрепление отсутствует |
| 612 | 468810.68 | 2198090.80 | Аналитический метод | 0.10 | Закрепление отсутствует |
| 613 | 468809.95 | 2198095.29 | Аналитический метод | 0.10 | Закрепление отсутствует |
| 614 | 468813.17 | 2198100.32 | Аналитический метод | 0.10 | Закрепление отсутствует |
| 615 | 468826.66 | 2198104.76 | Аналитический метод | 0.10 | Закрепление отсутствует |
| 616 | 468824.68 | 2198117.07 | Аналитический метод | 0.10 | Закрепление отсутствует |
| 617 | 468812.85 | 2198115.06 | Аналитический метод | 0.10 | Закрепление отсутствует |
| | | | | | |

| 2. Сведения о характерных точках границ объекта | | | | | |
|---|---------------|------------|---|---|---|
| Обозначение характерных точек границ | Координаты, м | | Метод определения координат характерной точки | Средняя квадратическая погрешность положения характерной точки (Mt), м | Описание обозначения точки на местности (при наличии) |
| | X | Y | | | |
| 1 | 2 | 3 | 4 | 5 | 6 |
| 618 | 468805.98 | 2198119.98 | Аналитический метод | 0.10 | Закрепление отсутствует |
| 619 | 468804.27 | 2198130.58 | Аналитический метод | 0.10 | Закрепление отсутствует |
| 620 | 468809.03 | 2198138.34 | Аналитический метод | 0.10 | Закрепление отсутствует |
| 621 | 468835.39 | 2198146.80 | Аналитический метод | 0.10 | Закрепление отсутствует |
| 622 | 468842.84 | 2198138.14 | Аналитический метод | 0.10 | Закрепление отсутствует |
| 623 | 468850.73 | 2198122.53 | Аналитический метод | 0.10 | Закрепление отсутствует |
| 624 | 468852.81 | 2198113.37 | Аналитический метод | 0.10 | Закрепление отсутствует |
| 625 | 468856.17 | 2198102.05 | Аналитический метод | 0.10 | Закрепление отсутствует |
| 626 | 468855.93 | 2198100.58 | Аналитический метод | 0.10 | Закрепление отсутствует |
| 627 | 468869.98 | 2198104.20 | Аналитический метод | 0.10 | Закрепление отсутствует |
| 628 | 468865.86 | 2198107.00 | Аналитический метод | 0.10 | Закрепление отсутствует |
| 629 | 468860.59 | 2198114.35 | Аналитический метод | 0.10 | Закрепление отсутствует |
| 630 | 468864.98 | 2198122.95 | Аналитический метод | 0.10 | Закрепление отсутствует |
| 631 | 468887.59 | 2198130.12 | Аналитический метод | 0.10 | Закрепление отсутствует |
| 632 | 468890.84 | 2198124.83 | Аналитический метод | 0.10 | Закрепление отсутствует |
| 633 | 468887.99 | 2198117.41 | Аналитический метод | 0.10 | Закрепление отсутствует |
| 634 | 468887.62 | 2198116.96 | Аналитический метод | 0.10 | Закрепление отсутствует |
| 635 | 468887.61 | 2198116.29 | Аналитический метод | 0.10 | Закрепление отсутствует |
| 636 | 468886.22 | 2198111.62 | Аналитический метод | 0.10 | Закрепление отсутствует |
| 637 | 468886.04 | 2198111.10 | Аналитический метод | 0.10 | Закрепление отсутствует |
| 638 | 468895.39 | 2198113.59 | Аналитический метод | 0.10 | Закрепление отсутствует |
| 639 | 468906.69 | 2198116.61 | Аналитический метод | 0.10 | Закрепление отсутствует |
| 640 | 468908.36 | 2198122.33 | Аналитический метод | 0.10 | Закрепление отсутствует |
| 641 | 468912.67 | 2198133.58 | Аналитический метод | 0.10 | Закрепление отсутствует |
| 642 | 468918.34 | 2198140.37 | Аналитический метод | 0.10 | Закрепление отсутствует |
| | | | | | |

| 2. Сведения о характерных точках границ объекта | | | | | |
|---|---------------|------------|---|---|---|
| Обозначение характерных точек границ | Координаты, м | | Метод определения координат характерной точки | Средняя квадратическая погрешность положения характерной точки (Mt), м | Описание обозначения точки на местности (при наличии) |
| | X | Y | | | |
| 1 | 2 | 3 | 4 | 5 | 6 |
| 643 | 468920.90 | 2198141.23 | Аналитический метод | 0.10 | Закрепление отсутствует |
| 644 | 468958.36 | 2198156.20 | Аналитический метод | 0.10 | Закрепление отсутствует |
| 645 | 468973.17 | 2198165.27 | Аналитический метод | 0.10 | Закрепление отсутствует |
| 646 | 469012.40 | 2198182.30 | Аналитический метод | 0.10 | Закрепление отсутствует |
| 647 | 469104.93 | 2198221.47 | Аналитический метод | 0.10 | Закрепление отсутствует |
| 648 | 469114.58 | 2198224.90 | Аналитический метод | 0.10 | Закрепление отсутствует |
| 649 | 469164.53 | 2198234.68 | Аналитический метод | 0.10 | Закрепление отсутствует |
| 650 | 469222.98 | 2198242.51 | Аналитический метод | 0.10 | Закрепление отсутствует |
| 651 | 469281.26 | 2198245.75 | Аналитический метод | 0.10 | Закрепление отсутствует |
| 652 | 469358.99 | 2198247.75 | Аналитический метод | 0.10 | Закрепление отсутствует |
| 653 | 469423.58 | 2198245.33 | Аналитический метод | 0.10 | Закрепление отсутствует |
| 654 | 469475.49 | 2198241.57 | Аналитический метод | 0.10 | Закрепление отсутствует |
| 655 | 469500.22 | 2198240.98 | Аналитический метод | 0.10 | Закрепление отсутствует |
| 656 | 469567.73 | 2198223.90 | Аналитический метод | 0.10 | Закрепление отсутствует |
| 657 | 469613.28 | 2198208.03 | Аналитический метод | 0.10 | Закрепление отсутствует |
| 658 | 469654.72 | 2198194.27 | Аналитический метод | 0.10 | Закрепление отсутствует |
| 659 | 469698.87 | 2198179.29 | Аналитический метод | 0.10 | Закрепление отсутствует |
| 660 | 469714.44 | 2198175.17 | Аналитический метод | 0.10 | Закрепление отсутствует |
| 661 | 469728.66 | 2198173.33 | Аналитический метод | 0.10 | Закрепление отсутствует |
| 662 | 469752.68 | 2198171.02 | Аналитический метод | 0.10 | Закрепление отсутствует |
| 663 | 469792.51 | 2198165.50 | Аналитический метод | 0.10 | Закрепление отсутствует |
| 664 | 469837.61 | 2198151.36 | Аналитический метод | 0.10 | Закрепление отсутствует |
| 665 | 469879.14 | 2198135.15 | Аналитический метод | 0.10 | Закрепление отсутствует |
| 666 | 469929.75 | 2198118.74 | Аналитический метод | 0.10 | Закрепление отсутствует |
| 667 | 469974.53 | 2198101.97 | Аналитический метод | 0.10 | Закрепление отсутствует |
| | | | | | |

| 2. Сведения о характерных точках границ объекта | | | | | |
|---|---------------|------------|---|---|---|
| Обозначение характерных точек границ | Координаты, м | | Метод определения координат характерной точки | Средняя квадратическая погрешность положения характерной точки (Mt), м | Описание обозначения точки на местности (при наличии) |
| | X | Y | | | |
| 1 | 2 | 3 | 4 | 5 | 6 |
| 668 | 470018.10 | 2198086.87 | Аналитический метод | 0.10 | Закрепление отсутствует |
| 669 | 470070.92 | 2198077.40 | Аналитический метод | 0.10 | Закрепление отсутствует |
| 670 | 470116.19 | 2198064.65 | Аналитический метод | 0.10 | Закрепление отсутствует |
| 671 | 470145.41 | 2198060.06 | Аналитический метод | 0.10 | Закрепление отсутствует |
| 672 | 470180.19 | 2198058.16 | Аналитический метод | 0.10 | Закрепление отсутствует |
| 673 | 470232.55 | 2198051.07 | Аналитический метод | 0.10 | Закрепление отсутствует |
| 674 | 470238.78 | 2198049.95 | Аналитический метод | 0.10 | Закрепление отсутствует |
| 675 | 470243.48 | 2198042.10 | Аналитический метод | 0.10 | Закрепление отсутствует |
| 676 | 470263.98 | 2198038.17 | Аналитический метод | 0.10 | Закрепление отсутствует |
| 677 | 470256.45 | 2198053.11 | Аналитический метод | 0.10 | Закрепление отсутствует |
| 678 | 470233.45 | 2198057.00 | Аналитический метод | 0.10 | Закрепление отсутствует |
| 679 | 470180.76 | 2198064.14 | Аналитический метод | 0.10 | Закрепление отсутствует |
| 680 | 470146.04 | 2198066.03 | Аналитический метод | 0.10 | Закрепление отсутствует |
| 681 | 470117.48 | 2198070.52 | Аналитический метод | 0.10 | Закрепление отсутствует |
| 682 | 470072.26 | 2198083.25 | Аналитический метод | 0.10 | Закрепление отсутствует |
| 683 | 470019.62 | 2198092.70 | Аналитический метод | 0.10 | Закрепление отсутствует |
| 684 | 469976.56 | 2198107.61 | Аналитический метод | 0.10 | Закрепление отсутствует |
| 685 | 469931.73 | 2198124.41 | Аналитический метод | 0.10 | Закрепление отсутствует |
| 686 | 469881.16 | 2198140.80 | Аналитический метод | 0.10 | Закрепление отсутствует |
| 687 | 469839.60 | 2198157.02 | Аналитический метод | 0.10 | Закрепление отсутствует |
| 688 | 469793.83 | 2198171.37 | Аналитический метод | 0.10 | Закрепление отсутствует |
| 689 | 469753.38 | 2198176.98 | Аналитический метод | 0.10 | Закрепление отсутствует |
| 690 | 469729.34 | 2198179.29 | Аналитический метод | 0.10 | Закрепление отсутствует |
| 691 | 469715.60 | 2198181.07 | Аналитический метод | 0.10 | Закрепление отсутствует |
| 692 | 469700.61 | 2198185.04 | Аналитический метод | 0.10 | Закрепление отсутствует |
| | | | | | |

| 2. Сведения о характерных точках границ объекта | | | | | |
|---|---------------|------------|---|---|---|
| Обозначение характерных точек границ | Координаты, м | | Метод определения координат характерной точки | Средняя квадратическая погрешность положения характерной точки (Mt), м | Описание обозначения точки на местности (при наличии) |
| | X | Y | | | |
| 1 | 2 | 3 | 4 | 5 | 6 |
| 693 | 469656.63 | 2198199.95 | Аналитический метод | 0.10 | Закрепление отсутствует |
| 694 | 469615.21 | 2198213.71 | Аналитический метод | 0.10 | Закрепление отсутствует |
| 695 | 469569.46 | 2198229.65 | Аналитический метод | 0.10 | Закрепление отсутствует |
| 696 | 469524.99 | 2198240.31 | Аналитический метод | 0.10 | Закрепление отсутствует |
| 697 | 469502.98 | 2198245.35 | Аналитический метод | 0.10 | Закрепление отсутствует |
| 698 | 469492.06 | 2198245.17 | Аналитический метод | 0.10 | Закрепление отсутствует |
| 699 | 469427.09 | 2198248.99 | Аналитический метод | 0.10 | Закрепление отсутствует |
| 700 | 469359.05 | 2198253.76 | Аналитический метод | 0.10 | Закрепление отсутствует |
| 701 | 469280.83 | 2198249.78 | Аналитический метод | 0.10 | Закрепление отсутствует |
| 702 | 469221.93 | 2198247.45 | Аналитический метод | 0.10 | Закрепление отсутствует |
| 703 | 469147.47 | 2198235.68 | Аналитический метод | 0.10 | Закрепление отсутствует |
| 704 | 469109.06 | 2198227.88 | Аналитический метод | 0.10 | Закрепление отсутствует |
| 705 | 469101.43 | 2198224.86 | Аналитический метод | 0.10 | Закрепление отсутствует |
| 706 | 469012.70 | 2198188.31 | Аналитический метод | 0.10 | Закрепление отсутствует |
| 707 | 468973.07 | 2198171.42 | Аналитический метод | 0.10 | Закрепление отсутствует |
| 708 | 468918.83 | 2198146.86 | Аналитический метод | 0.10 | Закрепление отсутствует |
| 709 | 468911.13 | 2198144.27 | Аналитический метод | 0.10 | Закрепление отсутствует |
| 710 | 468907.43 | 2198148.02 | Аналитический метод | 0.10 | Закрепление отсутствует |
| 711 | 468917.98 | 2198178.19 | Аналитический метод | 0.10 | Закрепление отсутствует |
| 712 | 468927.55 | 2198205.71 | Аналитический метод | 0.10 | Закрепление отсутствует |
| 713 | 468935.26 | 2198209.63 | Аналитический метод | 0.10 | Закрепление отсутствует |
| 714 | 468942.30 | 2198207.48 | Аналитический метод | 0.10 | Закрепление отсутствует |
| 715 | 468942.59 | 2198208.28 | Аналитический метод | 0.10 | Закрепление отсутствует |
| 716 | 468944.88 | 2198212.97 | Аналитический метод | 0.10 | Закрепление отсутствует |
| 717 | 468954.35 | 2198241.79 | Аналитический метод | 0.10 | Закрепление отсутствует |
| | | | | | |

| 2. Сведения о характерных точках границ объекта | | | | | |
|---|---------------|------------|---|---|---|
| Обозначение характерных точек границ | Координаты, м | | Метод определения координат характерной точки | Средняя квадратическая погрешность положения характерной точки (Mt), м | Описание обозначения точки на местности (при наличии) |
| | X | Y | | | |
| 1 | 2 | 3 | 4 | 5 | 6 |
| 718 | 468957.40 | 2198248.47 | Аналитический метод | 0.10 | Закрепление отсутствует |
| 719 | 468959.99 | 2198254.27 | Аналитический метод | 0.10 | Закрепление отсутствует |
| 720 | 468970.35 | 2198268.18 | Аналитический метод | 0.10 | Закрепление отсутствует |
| 721 | 468982.43 | 2198276.80 | Аналитический метод | 0.10 | Закрепление отсутствует |
| 722 | 468996.61 | 2198281.94 | Аналитический метод | 0.10 | Закрепление отсутствует |
| 723 | 469003.81 | 2198287.67 | Аналитический метод | 0.10 | Закрепление отсутствует |
| 724 | 469046.86 | 2198292.18 | Аналитический метод | 0.10 | Закрепление отсутствует |
| 725 | 469054.51 | 2198292.52 | Аналитический метод | 0.10 | Закрепление отсутствует |
| 726 | 469060.66 | 2198300.44 | Аналитический метод | 0.10 | Закрепление отсутствует |
| 727 | 469100.82 | 2198301.39 | Аналитический метод | 0.10 | Закрепление отсутствует |
| 728 | 469161.49 | 2198302.58 | Аналитический метод | 0.10 | Закрепление отсутствует |
| 729 | 469289.77 | 2198305.32 | Аналитический метод | 0.10 | Закрепление отсутствует |
| 730 | 469364.97 | 2198306.90 | Аналитический метод | 0.10 | Закрепление отсутствует |
| 731 | 469366.96 | 2198306.69 | Аналитический метод | 0.10 | Закрепление отсутствует |
| 732 | 469436.42 | 2198293.72 | Аналитический метод | 0.10 | Закрепление отсутствует |
| 733 | 469437.42 | 2198293.72 | Аналитический метод | 0.10 | Закрепление отсутствует |
| 734 | 469510.00 | 2198280.37 | Аналитический метод | 0.10 | Закрепление отсутствует |
| 735 | 469585.22 | 2198266.21 | Аналитический метод | 0.10 | Закрепление отсутствует |
| 736 | 469645.08 | 2198254.96 | Аналитический метод | 0.10 | Закрепление отсутствует |
| 737 | 469649.38 | 2198248.06 | Аналитический метод | 0.10 | Закрепление отсутствует |
| 738 | 469648.16 | 2198243.68 | Аналитический метод | 0.10 | Закрепление отсутствует |
| 739 | 469708.71 | 2198231.38 | Аналитический метод | 0.10 | Закрепление отсутствует |
| 740 | 469727.77 | 2198224.88 | Аналитический метод | 0.10 | Закрепление отсутствует |
| 741 | 469740.26 | 2198222.34 | Аналитический метод | 0.10 | Закрепление отсутствует |
| 742 | 469742.79 | 2198233.20 | Аналитический метод | 0.10 | Закрепление отсутствует |
| | | | | | |

| 2. Сведения о характерных точках границ объекта | | | | | |
|---|---------------|------------|---|---|---|
| Обозначение характерных точек границ | Координаты, м | | Метод определения координат характерной точки | Средняя квадратическая погрешность положения характерной точки (Mt), м | Описание обозначения точки на местности (при наличии) |
| | X | Y | | | |
| 1 | 2 | 3 | 4 | 5 | 6 |
| 743 | 469749.99 | 2198237.67 | Аналитический метод | 0.10 | Закрепление отсутствует |
| 744 | 469790.43 | 2198228.16 | Аналитический метод | 0.10 | Закрепление отсутствует |
| 745 | 469844.03 | 2198215.33 | Аналитический метод | 0.10 | Закрепление отсутствует |
| 746 | 469848.64 | 2198208.06 | Аналитический метод | 0.10 | Закрепление отсутствует |
| 747 | 469846.36 | 2198197.17 | Аналитический метод | 0.10 | Закрепление отсутствует |
| 748 | 469869.81 | 2198191.50 | Аналитический метод | 0.10 | Закрепление отсутствует |
| 749 | 469895.02 | 2198186.51 | Аналитический метод | 0.10 | Закрепление отсутствует |
| 750 | 469942.44 | 2198177.69 | Аналитический метод | 0.10 | Закрепление отсутствует |
| 751 | 469944.18 | 2198185.72 | Аналитический метод | 0.10 | Закрепление отсутствует |
| 752 | 469951.30 | 2198190.23 | Аналитический метод | 0.10 | Закрепление отсутствует |
| 753 | 469974.87 | 2198184.78 | Аналитический метод | 0.10 | Закрепление отсутствует |
| 754 | 469974.56 | 2198183.55 | Аналитический метод | 0.10 | Закрепление отсутствует |
| 755 | 469976.50 | 2198183.07 | Аналитический метод | 0.10 | Закрепление отсутствует |
| 756 | 469976.81 | 2198184.33 | Аналитический метод | 0.10 | Закрепление отсутствует |
| 757 | 470162.09 | 2198147.81 | Аналитический метод | 0.10 | Закрепление отсутствует |
| 758 | 470222.44 | 2198135.87 | Аналитический метод | 0.10 | Закрепление отсутствует |
| 759 | 470288.82 | 2198122.94 | Аналитический метод | 0.10 | Закрепление отсутствует |
| 760 | 470348.49 | 2198111.01 | Аналитический метод | 0.10 | Закрепление отсутствует |
| 761 | 470412.21 | 2198098.74 | Аналитический метод | 0.10 | Закрепление отсутствует |
| 762 | 470413.13 | 2198098.61 | Аналитический метод | 0.10 | Закрепление отсутствует |
| 763 | 470477.94 | 2198104.41 | Аналитический метод | 0.10 | Закрепление отсутствует |
| 764 | 470483.91 | 2198098.95 | Аналитический метод | 0.10 | Закрепление отсутствует |
| 765 | 470483.52 | 2198084.72 | Аналитический метод | 0.10 | Закрепление отсутствует |
| 766 | 470508.41 | 2198085.09 | Аналитический метод | 0.10 | Закрепление отсутствует |
| 767 | 470536.32 | 2198090.25 | Аналитический метод | 0.10 | Закрепление отсутствует |
| | | | | | |

| 2. Сведения о характерных точках границ объекта | | | | | |
|---|---------------|------------|---|---|---|
| Обозначение характерных точек границ | Координаты, м | | Метод определения координат характерной точки | Средняя квадратическая погрешность положения характерной точки (Mt), м | Описание обозначения точки на местности (при наличии) |
| | X | Y | | | |
| 1 | 2 | 3 | 4 | 5 | 6 |
| 768 | 470532.87 | 2198103.47 | Аналитический метод | 0.10 | Закрепление отсутствует |
| 769 | 470537.34 | 2198109.83 | Аналитический метод | 0.10 | Закрепление отсутствует |
| 770 | 470573.94 | 2198113.19 | Аналитический метод | 0.10 | Закрепление отсутствует |
| 771 | 470632.97 | 2198143.92 | Аналитический метод | 0.10 | Закрепление отсутствует |
| 772 | 470688.88 | 2198173.23 | Аналитический метод | 0.10 | Закрепление отсутствует |
| 773 | 470747.57 | 2198204.20 | Аналитический метод | 0.10 | Закрепление отсутствует |
| 774 | 470748.03 | 2198204.27 | Аналитический метод | 0.10 | Закрепление отсутствует |
| 775 | 470748.27 | 2198204.56 | Аналитический метод | 0.10 | Закрепление отсутствует |
| 776 | 470926.38 | 2198298.24 | Аналитический метод | 0.10 | Закрепление отсутствует |
| 777 | 470991.12 | 2198331.69 | Аналитический метод | 0.10 | Закрепление отсутствует |
| 778 | 470991.30 | 2198331.67 | Аналитический метод | 0.10 | Закрепление отсутствует |
| 779 | 470991.37 | 2198331.82 | Аналитический метод | 0.10 | Закрепление отсутствует |
| 780 | 471034.36 | 2198354.87 | Аналитический метод | 0.10 | Закрепление отсутствует |
| 781 | 471098.16 | 2198388.31 | Аналитический метод | 0.10 | Закрепление отсутствует |
| 782 | 471151.98 | 2198416.57 | Аналитический метод | 0.10 | Закрепление отсутствует |
| 783 | 471206.89 | 2198445.41 | Аналитический метод | 0.10 | Закрепление отсутствует |
| 784 | 471257.36 | 2198466.89 | Аналитический метод | 0.10 | Закрепление отсутствует |
| 785 | 471325.80 | 2198477.88 | Аналитический метод | 0.10 | Закрепление отсутствует |
| 786 | 471384.29 | 2198483.56 | Аналитический метод | 0.10 | Закрепление отсутствует |
| 787 | 471446.77 | 2198486.17 | Аналитический метод | 0.10 | Закрепление отсутствует |
| 788 | 471446.79 | 2198485.27 | Аналитический метод | 0.10 | Закрепление отсутствует |
| 789 | 471448.79 | 2198485.31 | Аналитический метод | 0.10 | Закрепление отсутствует |
| 790 | 471448.77 | 2198486.20 | Аналитический метод | 0.10 | Закрепление отсутствует |
| 791 | 471511.81 | 2198485.40 | Аналитический метод | 0.10 | Закрепление отсутствует |
| 792 | 471577.38 | 2198481.08 | Аналитический метод | 0.10 | Закрепление отсутствует |
| | | | | | |

| 2. Сведения о характерных точках границ объекта | | | | | |
|---|---------------|------------|---|---|---|
| Обозначение характерных точек границ | Координаты, м | | Метод определения координат характерной точки | Средняя квадратическая погрешность положения характерной точки (Mt), м | Описание обозначения точки на местности (при наличии) |
| | X | Y | | | |
| 1 | 2 | 3 | 4 | 5 | 6 |
| 793 | 471639.52 | 2198477.08 | Аналитический метод | 0.10 | Закрепление отсутствует |
| 794 | 471707.64 | 2198471.62 | Аналитический метод | 0.10 | Закрепление отсутствует |
| 795 | 471769.53 | 2198467.55 | Аналитический метод | 0.10 | Закрепление отсутствует |
| 796 | 471833.56 | 2198464.56 | Аналитический метод | 0.10 | Закрепление отсутствует |
| 797 | 471903.59 | 2198460.15 | Аналитический метод | 0.10 | Закрепление отсутствует |
| 798 | 471965.03 | 2198456.08 | Аналитический метод | 0.10 | Закрепление отсутствует |
| 799 | 472038.50 | 2198451.19 | Аналитический метод | 0.10 | Закрепление отсутствует |
| 800 | 472065.35 | 2198449.53 | Аналитический метод | 0.10 | Закрепление отсутствует |
| 801 | 472094.25 | 2198444.84 | Аналитический метод | 0.10 | Закрепление отсутствует |
| 802 | 472093.95 | 2198443.48 | Аналитический метод | 0.10 | Закрепление отсутствует |
| 803 | 472095.90 | 2198443.06 | Аналитический метод | 0.10 | Закрепление отсутствует |
| 804 | 472096.20 | 2198444.43 | Аналитический метод | 0.10 | Закрепление отсутствует |
| 805 | 472159.74 | 2198428.97 | Аналитический метод | 0.10 | Закрепление отсутствует |
| 806 | 472223.73 | 2198410.14 | Аналитический метод | 0.10 | Закрепление отсутствует |
| 807 | 472286.82 | 2198391.65 | Аналитический метод | 0.10 | Закрепление отсутствует |
| 808 | 472346.42 | 2198374.31 | Аналитический метод | 0.10 | Закрепление отсутствует |
| 809 | 472412.59 | 2198354.62 | Аналитический метод | 0.10 | Закрепление отсутствует |
| 810 | 472477.85 | 2198335.54 | Аналитический метод | 0.10 | Закрепление отсутствует |
| 811 | 472536.22 | 2198318.65 | Аналитический метод | 0.10 | Закрепление отсутствует |
| 812 | 472590.13 | 2198302.06 | Аналитический метод | 0.10 | Закрепление отсутствует |
| 813 | 472590.32 | 2198302.06 | Аналитический метод | 0.10 | Закрепление отсутствует |
| 814 | 472639.00 | 2198288.34 | Аналитический метод | 0.10 | Закрепление отсутствует |
| 815 | 472639.16 | 2198288.34 | Аналитический метод | 0.10 | Закрепление отсутствует |
| 816 | 472700.33 | 2198270.74 | Аналитический метод | 0.10 | Закрепление отсутствует |
| 817 | 472700.49 | 2198270.74 | Аналитический метод | 0.10 | Закрепление отсутствует |
| | | | | | |

| 2. Сведения о характерных точках границ объекта | | | | | |
|---|---------------|------------|---|---|---|
| Обозначение характерных точек границ | Координаты, м | | Метод определения координат характерной точки | Средняя квадратическая погрешность положения характерной точки (Mt), м | Описание обозначения точки на местности (при наличии) |
| | X | Y | | | |
| 1 | 2 | 3 | 4 | 5 | 6 |
| 818 | 472823.53 | 2198234.90 | Аналитический метод | 0.10 | Закрепление отсутствует |
| 819 | 472823.68 | 2198234.90 | Аналитический метод | 0.10 | Закрепление отсутствует |
| 820 | 472903.84 | 2198211.55 | Аналитический метод | 0.10 | Закрепление отсутствует |
| 821 | 472907.87 | 2198204.13 | Аналитический метод | 0.10 | Закрепление отсутствует |
| 822 | 472904.52 | 2198192.99 | Аналитический метод | 0.10 | Закрепление отсутствует |
| 823 | 472906.68 | 2198192.33 | Аналитический метод | 0.10 | Закрепление отсутствует |
| 824 | 472891.23 | 2198145.37 | Аналитический метод | 0.10 | Закрепление отсутствует |
| 825 | 472882.10 | 2198117.21 | Аналитический метод | 0.10 | Закрепление отсутствует |
| 826 | 472870.32 | 2198113.76 | Аналитический метод | 0.10 | Закрепление отсутствует |
| 827 | 472896.39 | 2198105.54 | Аналитический метод | 0.10 | Закрепление отсутствует |
| 828 | 473037.85 | 2198071.61 | Аналитический метод | 0.10 | Закрепление отсутствует |
| 829 | 473037.71 | 2198072.54 | Аналитический метод | 0.10 | Закрепление отсутствует |
| 830 | 473037.64 | 2198073.39 | Аналитический метод | 0.10 | Закрепление отсутствует |
| 831 | 473037.60 | 2198074.93 | Аналитический метод | 0.10 | Закрепление отсутствует |
| 832 | 473037.84 | 2198076.91 | Аналитический метод | 0.10 | Закрепление отсутствует |
| 833 | 473044.59 | 2198075.10 | Аналитический метод | 0.10 | Закрепление отсутствует |
| 834 | 473044.56 | 2198075.93 | Аналитический метод | 0.10 | Закрепление отсутствует |
| 835 | 473037.07 | 2198077.94 | Аналитический метод | 0.10 | Закрепление отсутствует |
| 836 | 473028.43 | 2198079.76 | Аналитический метод | 0.10 | Закрепление отсутствует |
| 837 | 473006.76 | 2198088.32 | Аналитический метод | 0.10 | Закрепление отсутствует |
| 838 | 472998.25 | 2198092.28 | Аналитический метод | 0.10 | Закрепление отсутствует |
| 839 | 472973.90 | 2198093.10 | Аналитический метод | 0.10 | Закрепление отсутствует |
| 840 | 472960.40 | 2198096.80 | Аналитический метод | 0.10 | Закрепление отсутствует |
| 841 | 472948.78 | 2198102.69 | Аналитический метод | 0.10 | Закрепление отсутствует |
| 842 | 472898.27 | 2198111.03 | Аналитический метод | 0.10 | Закрепление отсутствует |
| | | | | | |

| 2. Сведения о характерных точках границ объекта | | | | | |
|---|---------------|------------|---|---|---|
| Обозначение характерных точек границ | Координаты, м | | Метод определения координат характерной точки | Средняя квадратическая погрешность положения характерной точки (Mt), м | Описание обозначения точки на местности (при наличии) |
| | X | Y | | | |
| 1 | 2 | 3 | 4 | 5 | 6 |
| 843 | 472891.68 | 2198108.85 | Аналитический метод | 0.10 | Закрепление отсутствует |
| 844 | 472888.46 | 2198117.36 | Аналитический метод | 0.10 | Закрепление отсутствует |
| 845 | 472896.94 | 2198143.50 | Аналитический метод | 0.10 | Закрепление отсутствует |
| 846 | 472912.42 | 2198190.56 | Аналитический метод | 0.10 | Закрепление отсутствует |
| 847 | 472918.23 | 2198188.78 | Аналитический метод | 0.10 | Закрепление отсутствует |
| 848 | 472940.02 | 2198182.37 | Аналитический метод | 0.10 | Закрепление отсутствует |
| 849 | 472958.61 | 2198178.30 | Аналитический метод | 0.10 | Закрепление отсутствует |
| 850 | 472979.52 | 2198173.49 | Аналитический метод | 0.10 | Закрепление отсутствует |
| 851 | 473007.51 | 2198162.16 | Аналитический метод | 0.10 | Закрепление отсутствует |
| 852 | 473007.95 | 2198164.72 | Аналитический метод | 0.10 | Закрепление отсутствует |
| 853 | 473007.32 | 2198164.96 | Аналитический метод | 0.10 | Закрепление отсутствует |
| 854 | 473001.33 | 2198166.80 | Аналитический метод | 0.10 | Закрепление отсутствует |
| 855 | 473002.47 | 2198171.35 | Аналитический метод | 0.10 | Закрепление отсутствует |
| 856 | 473005.64 | 2198186.79 | Аналитический метод | 0.10 | Закрепление отсутствует |
| 857 | 473016.54 | 2198181.80 | Аналитический метод | 0.10 | Закрепление отсутствует |
| 858 | 473016.38 | 2198182.06 | Аналитический метод | 0.10 | Закрепление отсутствует |
| 859 | 473015.52 | 2198183.02 | Аналитический метод | 0.10 | Закрепление отсутствует |
| 860 | 473013.27 | 2198185.25 | Аналитический метод | 0.10 | Закрепление отсутствует |
| 861 | 472102.13 | 2198453.49 | Аналитический метод | 0.10 | Закрепление отсутствует |
| 862 | 471447.88 | 2198494.58 | Аналитический метод | 0.10 | Закрепление отсутствует |
| 863 | 471254.70 | 2198476.28 | Аналитический метод | 0.10 | Закрепление отсутствует |
| 864 | 470571.56 | 2198119.08 | Аналитический метод | 0.10 | Закрепление отсутствует |
| 865 | 470520.73 | 2198116.71 | Аналитический метод | 0.10 | Закрепление отсутствует |
| 866 | 470519.79 | 2198116.67 | Аналитический метод | 0.10 | Закрепление отсутствует |
| 867 | 470518.93 | 2198117.05 | Аналитический метод | 0.10 | Закрепление отсутствует |
| | | | | | |

| 2. Сведения о характерных точках границ объекта | | | | | |
|---|---------------|------------|---|---|---|
| Обозначение характерных точек границ | Координаты, м | | Метод определения координат характерной точки | Средняя квадратическая погрешность положения характерной точки (Mt), м | Описание обозначения точки на местности (при наличии) |
| | X | Y | | | |
| 1 | 2 | 3 | 4 | 5 | 6 |
| 868 | 470474.03 | 2198136.83 | Аналитический метод | 0.10 | Закрепление отсутствует |
| 869 | 470393.68 | 2198133.21 | Аналитический метод | 0.10 | Закрепление отсутствует |
| 870 | 469673.07 | 2198280.64 | Аналитический метод | 0.10 | Закрепление отсутствует |
| 871 | 469670.70 | 2198279.08 | Аналитический метод | 0.10 | Закрепление отсутствует |
| 872 | 469674.90 | 2198272.12 | Аналитический метод | 0.10 | Закрепление отсутствует |
| 873 | 469672.15 | 2198262.74 | Аналитический метод | 0.10 | Закрепление отсутствует |
| 874 | 469672.06 | 2198262.41 | Аналитический метод | 0.10 | Закрепление отсутствует |
| 875 | 469667.44 | 2198258.89 | Аналитический метод | 0.10 | Закрепление отсутствует |
| 876 | 469586.70 | 2198274.07 | Аналитический метод | 0.10 | Закрепление отсутствует |
| 877 | 469511.47 | 2198288.23 | Аналитический метод | 0.10 | Закрепление отсутствует |
| 878 | 469439.09 | 2198301.61 | Аналитический метод | 0.10 | Закрепление отсутствует |
| 879 | 469366.69 | 2198314.99 | Аналитический метод | 0.10 | Закрепление отсутствует |
| 880 | 469289.60 | 2198313.32 | Аналитический метод | 0.10 | Закрепление отсутствует |
| 881 | 469161.32 | 2198310.58 | Аналитический метод | 0.10 | Закрепление отсутствует |
| 882 | 469100.65 | 2198309.39 | Аналитический метод | 0.10 | Закрепление отсутствует |
| 883 | 469048.15 | 2198309.45 | Аналитический метод | 0.10 | Закрепление отсутствует |
| 884 | 469008.61 | 2198307.56 | Аналитический метод | 0.10 | Закрепление отсутствует |
| 885 | 468954.10 | 2198306.40 | Аналитический метод | 0.10 | Закрепление отсутствует |
| 886 | 468931.00 | 2198239.98 | Аналитический метод | 0.10 | Закрепление отсутствует |
| 887 | 468923.11 | 2198233.29 | Аналитический метод | 0.10 | Закрепление отсутствует |
| 888 | 468915.07 | 2198231.89 | Аналитический метод | 0.10 | Закрепление отсутствует |
| 889 | 468875.59 | 2198220.17 | Аналитический метод | 0.10 | Закрепление отсутствует |
| 890 | 468799.73 | 2198196.03 | Аналитический метод | 0.10 | Закрепление отсутствует |
| 891 | 468793.06 | 2198200.14 | Аналитический метод | 0.10 | Закрепление отсутствует |
| 892 | 468787.33 | 2198235.68 | Аналитический метод | 0.10 | Закрепление отсутствует |
| | | | | | |

| 2. Сведения о характерных точках границ объекта | | | | | |
|---|---------------|------------|---|---|---|
| Обозначение характерных точек границ | Координаты, м | | Метод определения координат характерной точки | Средняя квадратическая погрешность положения характерной точки (Mt), м | Описание обозначения точки на местности (при наличии) |
| | X | Y | | | |
| 1 | 2 | 3 | 4 | 5 | 6 |
| 893 | 468791.72 | 2198244.34 | Аналитический метод | 0.10 | Закрепление отсутствует |
| 894 | 468946.66 | 2198323.61 | Аналитический метод | 0.10 | Закрепление отсутствует |
| 895 | 469402.24 | 2198334.00 | Аналитический метод | 0.10 | Закрепление отсутствует |
| 896 | 469492.29 | 2198315.58 | Аналитический метод | 0.10 | Закрепление отсутствует |
| 897 | 469492.53 | 2198316.89 | Аналитический метод | 0.10 | Закрепление отсутствует |
| 898 | 469402.42 | 2198336.01 | Аналитический метод | 0.10 | Закрепление отсутствует |
| 899 | 468946.16 | 2198325.60 | Аналитический метод | 0.10 | Закрепление отсутствует |
| 900 | 468784.17 | 2198242.72 | Аналитический метод | 0.10 | Закрепление отсутствует |
| 611 | 468808.73 | 2198090.30 | Аналитический метод | 0.10 | Закрепление отсутствует |
| 901 | 468801.02 | 2198188.05 | Аналитический метод | 0.10 | Закрепление отсутствует |
| 902 | 468877.94 | 2198212.52 | Аналитический метод | 0.10 | Закрепление отсутствует |
| 903 | 468916.90 | 2198224.09 | Аналитический метод | 0.10 | Закрепление отсутствует |
| 904 | 468920.11 | 2198224.65 | Аналитический метод | 0.10 | Закрепление отсутствует |
| 905 | 468924.05 | 2198220.01 | Аналитический метод | 0.10 | Закрепление отсутствует |
| 906 | 468910.54 | 2198181.24 | Аналитический метод | 0.10 | Закрепление отсутствует |
| 907 | 468910.39 | 2198181.05 | Аналитический метод | 0.10 | Закрепление отсутствует |
| 908 | 468910.37 | 2198180.81 | Аналитический метод | 0.10 | Закрепление отсутствует |
| 909 | 468897.82 | 2198144.78 | Аналитический метод | 0.10 | Закрепление отсутствует |
| 910 | 468890.15 | 2198137.20 | Аналитический метод | 0.10 | Закрепление отсутствует |
| 911 | 468884.01 | 2198135.13 | Аналитический метод | 0.10 | Закрепление отсутствует |
| 912 | 468863.21 | 2198128.65 | Аналитический метод | 0.10 | Закрепление отсутствует |
| 913 | 468854.16 | 2198131.86 | Аналитический метод | 0.10 | Закрепление отсутствует |
| 914 | 468847.36 | 2198142.08 | Аналитический метод | 0.10 | Закрепление отсутствует |
| 915 | 468837.35 | 2198153.73 | Аналитический метод | 0.10 | Закрепление отсутствует |
| 916 | 468808.06 | 2198144.33 | Аналитический метод | 0.10 | Закрепление отсутствует |
| | | | | | |

| 2. Сведения о характерных точках границ объекта | | | | | |
|---|---------------|------------|---|---|---|
| Обозначение характерных точек границ | Координаты, м | | Метод определения координат характерной точки | Средняя квадратическая погрешность положения характерной точки (Mt), м | Описание обозначения точки на местности (при наличии) |
| | X | Y | | | |
| 1 | 2 | 3 | 4 | 5 | 6 |
| 917 | 468801.39 | 2198148.42 | Аналитический метод | 0.10 | Закрепление отсутствует |
| 918 | 468796.25 | 2198180.30 | Аналитический метод | 0.10 | Закрепление отсутствует |
| 901 | 468801.02 | 2198188.05 | Аналитический метод | 0.10 | Закрепление отсутствует |
| 919 | 468858.46 | 2197746.59 | Аналитический метод | 0.10 | Закрепление отсутствует |
| 920 | 468872.29 | 2197784.23 | Аналитический метод | 0.10 | Закрепление отсутствует |
| 921 | 468882.31 | 2197785.51 | Аналитический метод | 0.10 | Закрепление отсутствует |
| 922 | 468884.31 | 2197801.08 | Аналитический метод | 0.10 | Закрепление отсутствует |
| 923 | 468879.32 | 2197802.68 | Аналитический метод | 0.10 | Закрепление отсутствует |
| 924 | 468930.98 | 2197941.11 | Аналитический метод | 0.10 | Закрепление отсутствует |
| 925 | 469002.77 | 2197965.44 | Аналитический метод | 0.10 | Закрепление отсутствует |
| 926 | 469100.98 | 2198002.40 | Аналитический метод | 0.10 | Закрепление отсутствует |
| 927 | 469108.21 | 2197998.73 | Аналитический метод | 0.10 | Закрепление отсутствует |
| 928 | 469118.49 | 2197961.85 | Аналитический метод | 0.10 | Закрепление отсутствует |
| 929 | 469130.77 | 2197919.39 | Аналитический метод | 0.10 | Закрепление отсутствует |
| 930 | 469136.60 | 2197898.63 | Аналитический метод | 0.10 | Закрепление отсутствует |
| 931 | 469186.65 | 2197912.72 | Аналитический метод | 0.10 | Закрепление отсутствует |
| 932 | 469194.77 | 2197910.22 | Аналитический метод | 0.10 | Закрепление отсутствует |
| 933 | 469204.14 | 2197885.23 | Аналитический метод | 0.10 | Закрепление отсутствует |
| 934 | 469232.29 | 2197895.39 | Аналитический метод | 0.10 | Закрепление отсутствует |
| 935 | 469221.22 | 2197925.71 | Аналитический метод | 0.10 | Закрепление отсутствует |
| 936 | 469261.76 | 2197944.73 | Аналитический метод | 0.10 | Закрепление отсутствует |
| 937 | 469244.72 | 2197984.80 | Аналитический метод | 0.10 | Закрепление отсутствует |
| 938 | 469237.48 | 2198001.71 | Аналитический метод | 0.10 | Закрепление отсутствует |
| 939 | 469231.15 | 2198015.67 | Аналитический метод | 0.10 | Закрепление отсутствует |
| 940 | 469222.14 | 2198039.87 | Аналитический метод | 0.10 | Закрепление отсутствует |
| | | | | | |

| 2. Сведения о характерных точках границ объекта | | | | | |
|---|---------------|------------|---|---|---|
| Обозначение характерных точек границ | Координаты, м | | Метод определения координат характерной точки | Средняя квадратическая погрешность положения характерной точки (Mt), м | Описание обозначения точки на местности (при наличии) |
| | X | Y | | | |
| 1 | 2 | 3 | 4 | 5 | 6 |
| 941 | 469225.91 | 2198044.22 | Аналитический метод | 0.10 | Закрепление отсутствует |
| 942 | 469230.09 | 2198043.25 | Аналитический метод | 0.10 | Закрепление отсутствует |
| 943 | 469241.73 | 2198034.60 | Аналитический метод | 0.10 | Закрепление отсутствует |
| 944 | 469253.46 | 2198031.70 | Аналитический метод | 0.10 | Закрепление отсутствует |
| 945 | 469266.46 | 2198030.25 | Аналитический метод | 0.10 | Закрепление отсутствует |
| 946 | 469285.96 | 2198024.59 | Аналитический метод | 0.10 | Закрепление отсутствует |
| 947 | 469318.16 | 2198017.48 | Аналитический метод | 0.10 | Закрепление отсутствует |
| 948 | 469349.76 | 2198009.89 | Аналитический метод | 0.10 | Закрепление отсутствует |
| 949 | 469383.09 | 2198003.24 | Аналитический метод | 0.10 | Закрепление отсутствует |
| 950 | 469390.57 | 2198000.98 | Аналитический метод | 0.10 | Закрепление отсутствует |
| 951 | 469402.38 | 2198002.69 | Аналитический метод | 0.10 | Закрепление отсутствует |
| 952 | 469404.57 | 2198003.35 | Аналитический метод | 0.10 | Закрепление отсутствует |
| 953 | 469408.62 | 2198003.88 | Аналитический метод | 0.10 | Закрепление отсутствует |
| 954 | 469411.58 | 2198005.11 | Аналитический метод | 0.10 | Закрепление отсутствует |
| 955 | 469412.74 | 2198008.06 | Аналитический метод | 0.10 | Закрепление отсутствует |
| 956 | 469415.23 | 2198009.93 | Аналитический метод | 0.10 | Закрепление отсутствует |
| 957 | 469422.76 | 2198016.63 | Аналитический метод | 0.10 | Закрепление отсутствует |
| 958 | 469425.07 | 2198020.18 | Аналитический метод | 0.10 | Закрепление отсутствует |
| 959 | 469422.84 | 2198032.68 | Аналитический метод | 0.10 | Закрепление отсутствует |
| 960 | 469416.17 | 2198026.09 | Аналитический метод | 0.10 | Закрепление отсутствует |
| 961 | 469419.51 | 2198021.02 | Аналитический метод | 0.10 | Закрепление отсутствует |
| 962 | 469411.66 | 2198014.12 | Аналитический метод | 0.10 | Закрепление отсутствует |
| 963 | 469409.92 | 2198012.80 | Аналитический метод | 0.10 | Закрепление отсутствует |
| 964 | 469402.44 | 2198008.45 | Аналитический метод | 0.10 | Закрепление отсутствует |
| 965 | 469401.29 | 2198008.11 | Аналитический метод | 0.10 | Закрепление отсутствует |
| | | | | | |

| 2. Сведения о характерных точках границ объекта | | | | | |
|---|---------------|------------|---|---|---|
| Обозначение характерных точек границ | Координаты, м | | Метод определения координат характерной точки | Средняя квадратическая погрешность положения характерной точки (Mt), м | Описание обозначения точки на местности (при наличии) |
| | X | Y | | | |
| 1 | 2 | 3 | 4 | 5 | 6 |
| 966 | 469396.16 | 2198007.55 | Аналитический метод | 0.10 | Закрепление отсутствует |
| 967 | 469392.67 | 2198006.87 | Аналитический метод | 0.10 | Закрепление отсутствует |
| 968 | 469391.00 | 2198006.61 | Аналитический метод | 0.10 | Закрепление отсутствует |
| 969 | 469384.82 | 2198008.53 | Аналитический метод | 0.10 | Закрепление отсутствует |
| 970 | 469384.09 | 2198008.65 | Аналитический метод | 0.10 | Закрепление отсутствует |
| 971 | 469350.93 | 2198015.26 | Аналитический метод | 0.10 | Закрепление отсутствует |
| 972 | 469335.90 | 2198018.88 | Аналитический метод | 0.10 | Закрепление отсутствует |
| 973 | 469319.39 | 2198022.85 | Аналитический метод | 0.10 | Закрепление отсутствует |
| 974 | 469306.68 | 2198025.62 | Аналитический метод | 0.10 | Закрепление отсутствует |
| 975 | 469286.43 | 2198030.12 | Аналитический метод | 0.10 | Закрепление отсутствует |
| 976 | 469277.49 | 2198032.76 | Аналитический метод | 0.10 | Закрепление отсутствует |
| 977 | 469270.07 | 2198034.96 | Аналитический метод | 0.10 | Закрепление отсутствует |
| 978 | 469269.43 | 2198034.32 | Аналитический метод | 0.10 | Закрепление отсутствует |
| 979 | 469268.30 | 2198035.45 | Аналитический метод | 0.10 | Закрепление отсутствует |
| 980 | 469266.95 | 2198035.81 | Аналитический метод | 0.10 | Закрепление отсутствует |
| 981 | 469254.41 | 2198037.13 | Аналитический метод | 0.10 | Закрепление отсутствует |
| 982 | 469244.12 | 2198039.68 | Аналитический метод | 0.10 | Закрепление отсутствует |
| 983 | 469232.86 | 2198048.05 | Аналитический метод | 0.10 | Закрепление отсутствует |
| 984 | 469218.98 | 2198051.02 | Аналитический метод | 0.10 | Закрепление отсутствует |
| 985 | 469168.87 | 2198032.85 | Аналитический метод | 0.10 | Закрепление отсутствует |
| 986 | 469179.80 | 2198003.31 | Аналитический метод | 0.10 | Закрепление отсутствует |
| 987 | 469211.52 | 2198014.90 | Аналитический метод | 0.10 | Закрепление отсутствует |
| 988 | 469223.80 | 2198018.43 | Аналитический метод | 0.10 | Закрепление отсутствует |
| 989 | 469231.04 | 2198002.70 | Аналитический метод | 0.10 | Закрепление отсутствует |
| 990 | 469238.72 | 2197984.84 | Аналитический метод | 0.10 | Закрепление отсутствует |
| | | | | | |

| 2. Сведения о характерных точках границ объекта | | | | | |
|---|---------------|------------|---|---|---|
| Обозначение характерных точек границ | Координаты, м | | Метод определения координат характерной точки | Средняя квадратическая погрешность положения характерной точки (Mt), м | Описание обозначения точки на местности (при наличии) |
| | X | Y | | | |
| 1 | 2 | 3 | 4 | 5 | 6 |
| 991 | 469240.01 | 2197985.32 | Аналитический метод | 0.10 | Закрепление отсутствует |
| 992 | 469240.37 | 2197984.39 | Аналитический метод | 0.10 | Закрепление отсутствует |
| 993 | 469239.15 | 2197983.84 | Аналитический метод | 0.10 | Закрепление отсутствует |
| 994 | 469251.94 | 2197953.86 | Аналитический метод | 0.10 | Закрепление отсутствует |
| 995 | 469252.29 | 2197948.24 | Аналитический метод | 0.10 | Закрепление отсутствует |
| 996 | 469248.10 | 2197944.41 | Аналитический метод | 0.10 | Закрепление отсутствует |
| 997 | 469216.73 | 2197930.98 | Аналитический метод | 0.10 | Закрепление отсутствует |
| 998 | 469213.78 | 2197929.87 | Аналитический метод | 0.10 | Закрепление отсутствует |
| 999 | 469218.97 | 2197916.10 | Аналитический метод | 0.10 | Закрепление отсутствует |
| 1000 | 469225.25 | 2197898.70 | Аналитический метод | 0.10 | Закрепление отсутствует |
| 1001 | 469207.38 | 2197892.25 | Аналитический метод | 0.10 | Закрепление отсутствует |
| 1002 | 469199.39 | 2197913.58 | Аналитический метод | 0.10 | Закрепление отсутствует |
| 1003 | 469198.06 | 2197916.97 | Аналитический метод | 0.10 | Закрепление отсутствует |
| 1004 | 469191.67 | 2197915.02 | Аналитический метод | 0.10 | Закрепление отсутствует |
| 1005 | 469189.54 | 2197920.94 | Аналитический метод | 0.10 | Закрепление отсутствует |
| 1006 | 469163.57 | 2197912.57 | Аналитический метод | 0.10 | Закрепление отсутствует |
| 1007 | 469147.06 | 2197907.83 | Аналитический метод | 0.10 | Закрепление отсутствует |
| 1008 | 469141.22 | 2197908.22 | Аналитический метод | 0.10 | Закрепление отсутствует |
| 1009 | 469138.27 | 2197912.83 | Аналитический метод | 0.10 | Закрепление отсутствует |
| 1010 | 469131.88 | 2197934.17 | Аналитический метод | 0.10 | Закрепление отсутствует |
| 1011 | 469129.31 | 2197933.52 | Аналитический метод | 0.10 | Закрепление отсутствует |
| 1012 | 469128.63 | 2197935.94 | Аналитический метод | 0.10 | Закрепление отсутствует |
| 1013 | 469131.06 | 2197936.72 | Аналитический метод | 0.10 | Закрепление отсутствует |
| 1014 | 469126.74 | 2197952.86 | Аналитический метод | 0.10 | Закрепление отсутствует |
| 1015 | 469118.85 | 2197980.34 | Аналитический метод | 0.10 | Закрепление отсутствует |
| | | | | | |

| 2. Сведения о характерных точках границ объекта | | | | | |
|---|---------------|------------|---|---|---|
| Обозначение характерных точек границ | Координаты, м | | Метод определения координат характерной точки | Средняя квадратическая погрешность положения характерной точки (Mt), м | Описание обозначения точки на местности (при наличии) |
| | X | Y | | | |
| 1 | 2 | 3 | 4 | 5 | 6 |
| 1016 | 469143.53 | 2197990.32 | Аналитический метод | 0.10 | Закрепление отсутствует |
| 1017 | 469161.05 | 2197996.55 | Аналитический метод | 0.10 | Закрепление отсутствует |
| 1018 | 469159.65 | 2198004.66 | Аналитический метод | 0.10 | Закрепление отсутствует |
| 1019 | 469151.72 | 2198026.64 | Аналитический метод | 0.10 | Закрепление отсутствует |
| 1020 | 469007.60 | 2197974.39 | Аналитический метод | 0.10 | Закрепление отсутствует |
| 1021 | 469000.54 | 2197970.88 | Аналитический метод | 0.10 | Закрепление отсутствует |
| 1022 | 468993.35 | 2197969.22 | Аналитический метод | 0.10 | Закрепление отсутствует |
| 1023 | 468926.14 | 2197944.86 | Аналитический метод | 0.10 | Закрепление отсутствует |
| 1024 | 468872.14 | 2197799.20 | Аналитический метод | 0.10 | Закрепление отсутствует |
| 1025 | 468878.09 | 2197797.29 | Аналитический метод | 0.10 | Закрепление отсутствует |
| 1026 | 468877.23 | 2197790.40 | Аналитический метод | 0.10 | Закрепление отсутствует |
| 1027 | 468868.67 | 2197789.91 | Аналитический метод | 0.10 | Закрепление отсутствует |
| 1028 | 468854.06 | 2197750.48 | Аналитический метод | 0.10 | Закрепление отсутствует |
| 1029 | 468855.21 | 2197750.03 | Аналитический метод | 0.10 | Закрепление отсутствует |
| 1030 | 468854.86 | 2197749.10 | Аналитический метод | 0.10 | Закрепление отсутствует |
| 1031 | 468853.69 | 2197749.53 | Аналитический метод | 0.10 | Закрепление отсутствует |
| 1032 | 468853.12 | 2197748.01 | Аналитический метод | 0.10 | Закрепление отсутствует |
| 1033 | 468852.66 | 2197748.18 | Аналитический метод | 0.10 | Закрепление отсутствует |
| 1034 | 468849.15 | 2197738.78 | Аналитический метод | 0.10 | Закрепление отсутствует |
| 919 | 468858.46 | 2197746.59 | Аналитический метод | 0.10 | Закрепление отсутствует |
| 1035 | 469183.93 | 2198009.07 | Аналитический метод | 0.10 | Закрепление отсутствует |
| 1036 | 469184.93 | 2198009.02 | Аналитический метод | 0.10 | Закрепление отсутствует |
| 1037 | 469184.87 | 2198008.02 | Аналитический метод | 0.10 | Закрепление отсутствует |
| 1038 | 469183.88 | 2198008.07 | Аналитический метод | 0.10 | Закрепление отсутствует |
| 1035 | 469183.93 | 2198009.07 | Аналитический метод | 0.10 | Закрепление отсутствует |
| | | | | | |

| 2. Сведения о характерных точках границ объекта | | | | | |
|---|---------------|------------|---|---|---|
| Обозначение характерных точек границ | Координаты, м | | Метод определения координат характерной точки | Средняя квадратическая погрешность положения характерной точки (Mt), м | Описание обозначения точки на местности (при наличии) |
| | X | Y | | | |
| 1 | 2 | 3 | 4 | 5 | 6 |
| 1039 | 469208.24 | 2198021.08 | Аналитический метод | 0.10 | Закрепление отсутствует |
| 1040 | 469209.15 | 2198018.60 | Аналитический метод | 0.10 | Закрепление отсутствует |
| 1041 | 469206.68 | 2198017.69 | Аналитический метод | 0.10 | Закрепление отсутствует |
| 1042 | 469205.76 | 2198020.17 | Аналитический метод | 0.10 | Закрепление отсутствует |
| 1039 | 469208.24 | 2198021.08 | Аналитический метод | 0.10 | Закрепление отсутствует |
| 1043 | 469407.75 | 2198008.93 | Аналитический метод | 0.10 | Закрепление отсутствует |
| 1044 | 469408.75 | 2198008.88 | Аналитический метод | 0.10 | Закрепление отсутствует |
| 1045 | 469408.69 | 2198007.88 | Аналитический метод | 0.10 | Закрепление отсутствует |
| 1046 | 469407.70 | 2198007.94 | Аналитический метод | 0.10 | Закрепление отсутствует |
| 1043 | 469407.75 | 2198008.93 | Аналитический метод | 0.10 | Закрепление отсутствует |
| 1047 | 469402.16 | 2198108.07 | Аналитический метод | 0.10 | Закрепление отсутствует |
| 1048 | 469418.66 | 2198086.57 | Аналитический метод | 0.10 | Закрепление отсутствует |
| 1049 | 469428.88 | 2198072.34 | Аналитический метод | 0.10 | Закрепление отсутствует |
| 1050 | 469439.32 | 2198079.10 | Аналитический метод | 0.10 | Закрепление отсутствует |
| 1051 | 469430.57 | 2198080.55 | Аналитический метод | 0.10 | Закрепление отсутствует |
| 1052 | 469394.94 | 2198125.76 | Аналитический метод | 0.10 | Закрепление отсутствует |
| 1053 | 469389.65 | 2198121.98 | Аналитический метод | 0.10 | Закрепление отсутствует |
| 1047 | 469402.16 | 2198108.07 | Аналитический метод | 0.10 | Закрепление отсутствует |
| 1054 | 469426.04 | 2198079.68 | Аналитический метод | 0.10 | Закрепление отсутствует |
| 1055 | 469427.04 | 2198079.63 | Аналитический метод | 0.10 | Закрепление отсутствует |
| 1056 | 469426.98 | 2198078.63 | Аналитический метод | 0.10 | Закрепление отсутствует |
| 1057 | 469425.99 | 2198078.68 | Аналитический метод | 0.10 | Закрепление отсутствует |
| 1054 | 469426.04 | 2198079.68 | Аналитический метод | 0.10 | Закрепление отсутствует |
| 1058 | 469411.09 | 2198066.76 | Аналитический метод | 0.10 | Закрепление отсутствует |
| 1059 | 469409.85 | 2198060.01 | Аналитический метод | 0.10 | Закрепление отсутствует |
| | | | | | |

| 2. Сведения о характерных точках границ объекта | | | | | |
|---|---------------|------------|---|---|---|
| Обозначение характерных точек границ | Координаты, м | | Метод определения координат характерной точки | Средняя квадратическая погрешность положения характерной точки (Mt), м | Описание обозначения точки на местности (при наличии) |
| | X | Y | | | |
| 1 | 2 | 3 | 4 | 5 | 6 |
| 1060 | 469417.54 | 2198064.99 | Аналитический метод | 0.10 | Закрепление отсутствует |
| 1061 | 469409.34 | 2198076.04 | Аналитический метод | 0.10 | Закрепление отсутствует |
| 1062 | 469405.90 | 2198073.85 | Аналитический метод | 0.10 | Закрепление отсутствует |
| 1058 | 469411.09 | 2198066.76 | Аналитический метод | 0.10 | Закрепление отсутствует |
| 1063 | 469411.24 | 2198070.10 | Аналитический метод | 0.10 | Закрепление отсутствует |
| 1064 | 469412.24 | 2198070.05 | Аналитический метод | 0.10 | Закрепление отсутствует |
| 1065 | 469412.19 | 2198069.05 | Аналитический метод | 0.10 | Закрепление отсутствует |
| 1066 | 469411.19 | 2198069.10 | Аналитический метод | 0.10 | Закрепление отсутствует |
| 1063 | 469411.24 | 2198070.10 | Аналитический метод | 0.10 | Закрепление отсутствует |
| 1067 | 469432.93 | 2198033.26 | Аналитический метод | 0.10 | Закрепление отсутствует |
| 1068 | 469440.00 | 2198021.97 | Аналитический метод | 0.10 | Закрепление отсутствует |
| 1069 | 469462.15 | 2197979.06 | Аналитический метод | 0.10 | Закрепление отсутствует |
| 1070 | 469465.74 | 2197980.76 | Аналитический метод | 0.10 | Закрепление отсутствует |
| 1071 | 469460.74 | 2197991.32 | Аналитический метод | 0.10 | Закрепление отсутствует |
| 1072 | 469451.85 | 2198009.23 | Аналитический метод | 0.10 | Закрепление отсутствует |
| 1073 | 469443.54 | 2198024.00 | Аналитический метод | 0.10 | Закрепление отсутствует |
| 1074 | 469434.58 | 2198039.36 | Аналитический метод | 0.10 | Закрепление отсутствует |
| 1075 | 469426.08 | 2198034.79 | Аналитический метод | 0.10 | Закрепление отсутствует |
| 1067 | 469432.93 | 2198033.26 | Аналитический метод | 0.10 | Закрепление отсутствует |
| 1076 | 469438.41 | 2198028.13 | Аналитический метод | 0.10 | Закрепление отсутствует |
| 1077 | 469439.41 | 2198028.08 | Аналитический метод | 0.10 | Закрепление отсутствует |
| 1078 | 469439.36 | 2198027.08 | Аналитический метод | 0.10 | Закрепление отсутствует |
| 1079 | 469438.36 | 2198027.13 | Аналитический метод | 0.10 | Закрепление отсутствует |
| 1076 | 469438.41 | 2198028.13 | Аналитический метод | 0.10 | Закрепление отсутствует |
| 1080 | 469455.20 | 2198030.69 | Аналитический метод | 0.10 | Закрепление отсутствует |
| | | | | | |

| 2. Сведения о характерных точках границ объекта | | | | | |
|---|---------------|------------|---|---|---|
| Обозначение характерных точек границ | Координаты, м | | Метод определения координат характерной точки | Средняя квадратическая погрешность положения характерной точки (Mt), м | Описание обозначения точки на местности (при наличии) |
| | X | Y | | | |
| 1 | 2 | 3 | 4 | 5 | 6 |
| 1081 | 469460.62 | 2198033.79 | Аналитический метод | 0.10 | Закрепление отсутствует |
| 1082 | 469453.77 | 2198045.42 | Аналитический метод | 0.10 | Закрепление отсутствует |
| 1083 | 469455.75 | 2198053.88 | Аналитический метод | 0.10 | Закрепление отсутствует |
| 1084 | 469446.85 | 2198045.96 | Аналитический метод | 0.10 | Закрепление отсутствует |
| 1080 | 469455.20 | 2198030.69 | Аналитический метод | 0.10 | Закрепление отсутствует |
| 1085 | 469453.26 | 2198037.70 | Аналитический метод | 0.10 | Закрепление отсутствует |
| 1086 | 469454.26 | 2198037.65 | Аналитический метод | 0.10 | Закрепление отсутствует |
| 1087 | 469454.20 | 2198036.65 | Аналитический метод | 0.10 | Закрепление отсутствует |
| 1088 | 469453.21 | 2198036.70 | Аналитический метод | 0.10 | Закрепление отсутствует |
| 1085 | 469453.26 | 2198037.70 | Аналитический метод | 0.10 | Закрепление отсутствует |
| 1089 | 469499.73 | 2198053.64 | Аналитический метод | 0.10 | Закрепление отсутствует |
| 1090 | 469513.14 | 2198026.05 | Аналитический метод | 0.10 | Закрепление отсутствует |
| 1091 | 469556.73 | 2197931.04 | Аналитический метод | 0.10 | Закрепление отсутствует |
| 1092 | 469567.31 | 2197911.20 | Аналитический метод | 0.10 | Закрепление отсутствует |
| 1093 | 469567.83 | 2197894.39 | Аналитический метод | 0.10 | Закрепление отсутствует |
| 1094 | 469583.32 | 2197868.37 | Аналитический метод | 0.10 | Закрепление отсутствует |
| 1095 | 469622.49 | 2197878.97 | Аналитический метод | 0.10 | Закрепление отсутствует |
| 1096 | 469646.53 | 2197880.23 | Аналитический метод | 0.10 | Закрепление отсутствует |
| 1097 | 469674.08 | 2197876.88 | Аналитический метод | 0.10 | Закрепление отсутствует |
| 1098 | 469707.70 | 2197901.71 | Аналитический метод | 0.10 | Закрепление отсутствует |
| 1099 | 469737.57 | 2197927.88 | Аналитический метод | 0.10 | Закрепление отсутствует |
| 1100 | 469739.12 | 2197929.76 | Аналитический метод | 0.10 | Закрепление отсутствует |
| 1101 | 469747.99 | 2197931.18 | Аналитический метод | 0.10 | Закрепление отсутствует |
| 1102 | 469751.77 | 2197928.79 | Аналитический метод | 0.10 | Закрепление отсутствует |
| 1103 | 469752.48 | 2197921.45 | Аналитический метод | 0.10 | Закрепление отсутствует |
| | | | | | |

| 2. Сведения о характерных точках границ объекта | | | | | |
|---|---------------|------------|---|---|---|
| Обозначение характерных точек границ | Координаты, м | | Метод определения координат характерной точки | Средняя квадратическая погрешность положения характерной точки (Mt), м | Описание обозначения точки на местности (при наличии) |
| | X | Y | | | |
| 1 | 2 | 3 | 4 | 5 | 6 |
| 1104 | 469736.34 | 2197906.15 | Аналитический метод | 0.10 | Закрепление отсутствует |
| 1105 | 469711.59 | 2197877.89 | Аналитический метод | 0.10 | Закрепление отсутствует |
| 1106 | 469749.91 | 2197836.26 | Аналитический метод | 0.10 | Закрепление отсутствует |
| 1107 | 469764.09 | 2197829.71 | Аналитический метод | 0.10 | Закрепление отсутствует |
| 1108 | 469765.90 | 2197822.42 | Аналитический метод | 0.10 | Закрепление отсутствует |
| 1109 | 469750.02 | 2197801.63 | Аналитический метод | 0.10 | Закрепление отсутствует |
| 1110 | 469778.39 | 2197780.16 | Аналитический метод | 0.10 | Закрепление отсутствует |
| 1111 | 469801.43 | 2197809.02 | Аналитический метод | 0.10 | Закрепление отсутствует |
| 1112 | 469810.57 | 2197816.91 | Аналитический метод | 0.10 | Закрепление отсутствует |
| 1113 | 469815.76 | 2197826.95 | Аналитический метод | 0.10 | Закрепление отсутствует |
| 1114 | 469818.41 | 2197864.23 | Аналитический метод | 0.10 | Закрепление отсутствует |
| 1115 | 469810.97 | 2197893.42 | Аналитический метод | 0.10 | Закрепление отсутствует |
| 1116 | 469814.71 | 2197896.28 | Аналитический метод | 0.10 | Закрепление отсутствует |
| 1117 | 469857.93 | 2197871.82 | Аналитический метод | 0.10 | Закрепление отсутствует |
| 1118 | 469869.50 | 2197892.11 | Аналитический метод | 0.10 | Закрепление отсутствует |
| 1119 | 469876.65 | 2197893.71 | Аналитический метод | 0.10 | Закрепление отсутствует |
| 1120 | 469917.44 | 2197869.92 | Аналитический метод | 0.10 | Закрепление отсутствует |
| 1121 | 469921.28 | 2197868.17 | Аналитический метод | 0.10 | Закрепление отсутствует |
| 1122 | 469921.53 | 2197868.03 | Аналитический метод | 0.10 | Закрепление отсутствует |
| 1123 | 469927.72 | 2197865.87 | Аналитический метод | 0.10 | Закрепление отсутствует |
| 1124 | 469955.60 | 2197849.22 | Аналитический метод | 0.10 | Закрепление отсутствует |
| 1125 | 469957.44 | 2197847.81 | Аналитический метод | 0.10 | Закрепление отсутствует |
| 1126 | 469967.97 | 2197841.54 | Аналитический метод | 0.10 | Закрепление отсутствует |
| 1127 | 469985.10 | 2197833.57 | Аналитический метод | 0.10 | Закрепление отсутствует |
| 1128 | 469988.98 | 2197830.87 | Аналитический метод | 0.10 | Закрепление отсутствует |
| | | | | | |

| 2. Сведения о характерных точках границ объекта | | | | | |
|---|---------------|------------|---|---|---|
| Обозначение характерных точек границ | Координаты, м | | Метод определения координат характерной точки | Средняя квадратическая погрешность положения характерной точки (Mt), м | Описание обозначения точки на местности (при наличии) |
| | X | Y | | | |
| 1 | 2 | 3 | 4 | 5 | 6 |
| 1129 | 469992.60 | 2197830.30 | Аналитический метод | 0.10 | Закрепление отсутствует |
| 1130 | 469995.00 | 2197830.29 | Аналитический метод | 0.10 | Закрепление отсутствует |
| 1131 | 470000.22 | 2197831.03 | Аналитический метод | 0.10 | Закрепление отсутствует |
| 1132 | 470061.93 | 2197820.90 | Аналитический метод | 0.10 | Закрепление отсутствует |
| 1133 | 470076.40 | 2197814.53 | Аналитический метод | 0.10 | Закрепление отсутствует |
| 1134 | 470078.10 | 2197813.18 | Аналитический метод | 0.10 | Закрепление отсутствует |
| 1135 | 470094.96 | 2197807.81 | Аналитический метод | 0.10 | Закрепление отсутствует |
| 1136 | 470184.47 | 2197820.52 | Аналитический метод | 0.10 | Закрепление отсутствует |
| 1137 | 470185.48 | 2197821.44 | Аналитический метод | 0.10 | Закрепление отсутствует |
| 1138 | 470124.33 | 2197817.48 | Аналитический метод | 0.10 | Закрепление отсутствует |
| 1139 | 470095.40 | 2197813.43 | Аналитический метод | 0.10 | Закрепление отсутствует |
| 1140 | 470081.52 | 2197817.49 | Аналитический метод | 0.10 | Закрепление отсутствует |
| 1141 | 470079.25 | 2197819.30 | Аналитический метод | 0.10 | Закрепление отсутствует |
| 1142 | 470075.49 | 2197820.90 | Аналитический метод | 0.10 | Закрепление отсутствует |
| 1143 | 470044.91 | 2197829.47 | Аналитический метод | 0.10 | Закрепление отсутствует |
| 1144 | 470029.95 | 2197831.76 | Аналитический метод | 0.10 | Закрепление отсутствует |
| 1145 | 470000.25 | 2197836.62 | Аналитический метод | 0.10 | Закрепление отсутствует |
| 1146 | 469994.62 | 2197835.79 | Аналитический метод | 0.10 | Закрепление отсутствует |
| 1147 | 469993.04 | 2197835.80 | Аналитический метод | 0.10 | Закрепление отсутствует |
| 1148 | 469991.09 | 2197836.10 | Аналитический метод | 0.10 | Закрепление отсутствует |
| 1149 | 469987.85 | 2197838.35 | Аналитический метод | 0.10 | Закрепление отсутствует |
| 1150 | 469970.53 | 2197846.42 | Аналитический метод | 0.10 | Закрепление отсутствует |
| 1151 | 469960.53 | 2197852.38 | Аналитический метод | 0.10 | Закрепление отсутствует |
| 1152 | 469959.67 | 2197853.03 | Аналитический метод | 0.10 | Закрепление отсутствует |
| 1153 | 469959.04 | 2197853.97 | Аналитический метод | 0.10 | Закрепление отсутствует |
| | | | | | |

| 2. Сведения о характерных точках границ объекта | | | | | |
|---|---------------|------------|---|---|---|
| Обозначение характерных точек границ | Координаты, м | | Метод определения координат характерной точки | Средняя квадратическая погрешность положения характерной точки (Mt), м | Описание обозначения точки на местности (при наличии) |
| | X | Y | | | |
| 1 | 2 | 3 | 4 | 5 | 6 |
| 1154 | 469950.26 | 2197859.29 | Аналитический метод | 0.10 | Закрепление отсутствует |
| 1155 | 469941.60 | 2197864.25 | Аналитический метод | 0.10 | Закрепление отсутствует |
| 1156 | 469930.01 | 2197870.90 | Аналитический метод | 0.10 | Закрепление отсутствует |
| 1157 | 469923.65 | 2197873.14 | Аналитический метод | 0.10 | Закрепление отсутствует |
| 1158 | 469919.96 | 2197874.82 | Аналитический метод | 0.10 | Закрепление отсутствует |
| 1159 | 469811.93 | 2197937.69 | Аналитический метод | 0.10 | Закрепление отсутствует |
| 1160 | 469805.22 | 2197926.12 | Аналитический метод | 0.10 | Закрепление отсутствует |
| 1161 | 469796.38 | 2197909.43 | Аналитический метод | 0.10 | Закрепление отсутствует |
| 1162 | 469801.50 | 2197906.43 | Аналитический метод | 0.10 | Закрепление отсутствует |
| 1163 | 469805.41 | 2197887.10 | Аналитический метод | 0.10 | Закрепление отсутствует |
| 1164 | 469812.90 | 2197863.67 | Аналитический метод | 0.10 | Закрепление отсутствует |
| 1165 | 469812.65 | 2197862.23 | Аналитический метод | 0.10 | Закрепление отсутствует |
| 1166 | 469813.82 | 2197862.03 | Аналитический метод | 0.10 | Закрепление отсутствует |
| 1167 | 469813.66 | 2197861.04 | Аналитический метод | 0.10 | Закрепление отсутствует |
| 1168 | 469812.48 | 2197861.23 | Аналитический метод | 0.10 | Закрепление отсутствует |
| 1169 | 469806.66 | 2197826.38 | Аналитический метод | 0.10 | Закрепление отсутствует |
| 1170 | 469812.49 | 2197825.25 | Аналитический метод | 0.10 | Закрепление отсутствует |
| 1171 | 469812.00 | 2197822.66 | Аналитический метод | 0.10 | Закрепление отсутствует |
| 1172 | 469806.24 | 2197823.70 | Аналитический метод | 0.10 | Закрепление отсутствует |
| 1173 | 469805.77 | 2197820.84 | Аналитический метод | 0.10 | Закрепление отсутствует |
| 1174 | 469804.45 | 2197817.88 | Аналитический метод | 0.10 | Закрепление отсутствует |
| 1175 | 469801.67 | 2197816.04 | Аналитический метод | 0.10 | Закрепление отсутствует |
| 1176 | 469798.73 | 2197815.87 | Аналитический метод | 0.10 | Закрепление отсутствует |
| 1177 | 469777.36 | 2197787.86 | Аналитический метод | 0.10 | Закрепление отсутствует |
| 1178 | 469762.25 | 2197799.39 | Аналитический метод | 0.10 | Закрепление отсутствует |
| | | | | | |

| 2. Сведения о характерных точках границ объекта | | | | | |
|---|---------------|------------|---|---|---|
| Обозначение характерных точек границ | Координаты, м | | Метод определения координат характерной точки | Средняя квадратическая погрешность положения характерной точки (Mt), м | Описание обозначения точки на местности (при наличии) |
| | X | Y | | | |
| 1 | 2 | 3 | 4 | 5 | 6 |
| 1179 | 469773.78 | 2197814.50 | Аналитический метод | 0.10 | Закрепление отсутствует |
| 1180 | 469770.97 | 2197817.82 | Аналитический метод | 0.10 | Закрепление отсутствует |
| 1181 | 469775.22 | 2197823.38 | Аналитический метод | 0.10 | Закрепление отсутствует |
| 1182 | 469772.05 | 2197828.71 | Аналитический метод | 0.10 | Закрепление отсутствует |
| 1183 | 469774.00 | 2197831.24 | Аналитический метод | 0.10 | Закрепление отсутствует |
| 1184 | 469765.92 | 2197835.34 | Аналитический метод | 0.10 | Закрепление отсутствует |
| 1185 | 469765.60 | 2197834.53 | Аналитический метод | 0.10 | Закрепление отсутствует |
| 1186 | 469764.83 | 2197834.85 | Аналитический метод | 0.10 | Закрепление отсутствует |
| 1187 | 469765.07 | 2197835.52 | Аналитический метод | 0.10 | Закрепление отсутствует |
| 1188 | 469753.37 | 2197840.74 | Аналитический метод | 0.10 | Закрепление отсутствует |
| 1189 | 469747.27 | 2197849.76 | Аналитический метод | 0.10 | Закрепление отсутствует |
| 1190 | 469739.18 | 2197857.28 | Аналитический метод | 0.10 | Закрепление отсутствует |
| 1191 | 469718.62 | 2197877.70 | Аналитический метод | 0.10 | Закрепление отсутствует |
| 1192 | 469733.71 | 2197893.51 | Аналитический метод | 0.10 | Закрепление отсутствует |
| 1193 | 469743.14 | 2197904.16 | Аналитический метод | 0.10 | Закрепление отсутствует |
| 1194 | 469742.27 | 2197904.96 | Аналитический метод | 0.10 | Закрепление отсутствует |
| 1195 | 469743.08 | 2197905.85 | Аналитический метод | 0.10 | Закрепление отсутствует |
| 1196 | 469743.90 | 2197905.09 | Аналитический метод | 0.10 | Закрепление отсутствует |
| 1197 | 469748.48 | 2197910.04 | Аналитический метод | 0.10 | Закрепление отсутствует |
| 1198 | 469745.19 | 2197913.26 | Аналитический метод | 0.10 | Закрепление отсутствует |
| 1199 | 469747.02 | 2197915.16 | Аналитический метод | 0.10 | Закрепление отсутствует |
| 1200 | 469750.43 | 2197911.96 | Аналитический метод | 0.10 | Закрепление отсутствует |
| 1201 | 469765.69 | 2197926.87 | Аналитический метод | 0.10 | Закрепление отсутствует |
| 1202 | 469767.04 | 2197927.97 | Аналитический метод | 0.10 | Закрепление отсутствует |
| 1203 | 469767.94 | 2197927.53 | Аналитический метод | 0.10 | Закрепление отсутствует |
| | | | | | |

| 2. Сведения о характерных точках границ объекта | | | | | |
|---|---------------|------------|---|---|---|
| Обозначение характерных точек границ | Координаты, м | | Метод определения координат характерной точки | Средняя квадратическая погрешность положения характерной точки (Mt), м | Описание обозначения точки на местности (при наличии) |
| | X | Y | | | |
| 1 | 2 | 3 | 4 | 5 | 6 |
| 1204 | 469767.23 | 2197925.95 | Аналитический метод | 0.10 | Закрепление отсутствует |
| 1205 | 469779.97 | 2197920.28 | Аналитический метод | 0.10 | Закрепление отсутствует |
| 1206 | 469784.43 | 2197926.40 | Аналитический метод | 0.10 | Закрепление отсутствует |
| 1207 | 469794.10 | 2197946.84 | Аналитический метод | 0.10 | Закрепление отсутствует |
| 1208 | 469784.46 | 2197953.84 | Аналитический метод | 0.10 | Закрепление отсутствует |
| 1209 | 469767.44 | 2197948.59 | Аналитический метод | 0.10 | Закрепление отсутствует |
| 1210 | 469747.78 | 2197948.26 | Аналитический метод | 0.10 | Закрепление отсутствует |
| 1211 | 469741.52 | 2197941.80 | Аналитический метод | 0.10 | Закрепление отсутствует |
| 1212 | 469736.79 | 2197934.64 | Аналитический метод | 0.10 | Закрепление отсутствует |
| 1213 | 469722.97 | 2197922.00 | Аналитический метод | 0.10 | Закрепление отсутствует |
| 1214 | 469707.61 | 2197908.93 | Аналитический метод | 0.10 | Закрепление отсутствует |
| 1215 | 469672.74 | 2197882.40 | Аналитический метод | 0.10 | Закрепление отсутствует |
| 1216 | 469653.78 | 2197884.87 | Аналитический метод | 0.10 | Закрепление отсутствует |
| 1217 | 469622.20 | 2197884.92 | Аналитический метод | 0.10 | Закрепление отсутствует |
| 1218 | 469586.53 | 2197874.97 | Аналитический метод | 0.10 | Закрепление отсутствует |
| 1219 | 469573.07 | 2197896.86 | Аналитический метод | 0.10 | Закрепление отсутствует |
| 1220 | 469573.34 | 2197911.02 | Аналитический метод | 0.10 | Закрепление отсутствует |
| 1221 | 469565.75 | 2197924.68 | Аналитический метод | 0.10 | Закрепление отсутствует |
| 1222 | 469536.46 | 2197988.27 | Аналитический метод | 0.10 | Закрепление отсутствует |
| 1223 | 469505.94 | 2198055.34 | Аналитический метод | 0.10 | Закрепление отсутствует |
| 1224 | 469507.78 | 2198058.48 | Аналитический метод | 0.10 | Закрепление отсутствует |
| 1225 | 469496.93 | 2198060.13 | Аналитический метод | 0.10 | Закрепление отсутствует |
| 1089 | 469499.73 | 2198053.64 | Аналитический метод | 0.10 | Закрепление отсутствует |
| 1226 | 469525.40 | 2198088.44 | Аналитический метод | 0.10 | Закрепление отсутствует |
| 1227 | 469531.91 | 2198099.52 | Аналитический метод | 0.10 | Закрепление отсутствует |
| | | | | | |

| 2. Сведения о характерных точках границ объекта | | | | | |
|---|---------------|------------|---|---|---|
| Обозначение характерных точек границ | Координаты, м | | Метод определения координат характерной точки | Средняя квадратическая погрешность положения характерной точки (Mt), м | Описание обозначения точки на местности (при наличии) |
| | X | Y | | | |
| 1 | 2 | 3 | 4 | 5 | 6 |
| 1228 | 469530.25 | 2198100.51 | Аналитический метод | 0.10 | Закрепление отсутствует |
| 1229 | 469530.76 | 2198101.37 | Аналитический метод | 0.10 | Закрепление отсутствует |
| 1230 | 469532.40 | 2198100.45 | Аналитический метод | 0.10 | Закрепление отсутствует |
| 1231 | 469533.66 | 2198102.58 | Аналитический метод | 0.10 | Закрепление отсутствует |
| 1232 | 469538.11 | 2198099.77 | Аналитический метод | 0.10 | Закрепление отсутствует |
| 1233 | 469532.61 | 2198086.44 | Аналитический метод | 0.10 | Закрепление отсутствует |
| 1234 | 469543.81 | 2198083.34 | Аналитический метод | 0.10 | Закрепление отсутствует |
| 1235 | 469540.28 | 2198089.75 | Аналитический метод | 0.10 | Закрепление отсутствует |
| 1236 | 469545.94 | 2198102.70 | Аналитический метод | 0.10 | Закрепление отсутствует |
| 1237 | 469533.66 | 2198106.58 | Аналитический метод | 0.10 | Закрепление отсутствует |
| 1238 | 469528.09 | 2198104.08 | Аналитический метод | 0.10 | Закрепление отсутствует |
| 1239 | 469523.64 | 2198096.21 | Аналитический метод | 0.10 | Закрепление отсутствует |
| 1240 | 469514.70 | 2198091.40 | Аналитический метод | 0.10 | Закрепление отсутствует |
| 1226 | 469525.40 | 2198088.44 | Аналитический метод | 0.10 | Закрепление отсутствует |
| 1241 | 469525.20 | 2198039.21 | Аналитический метод | 0.10 | Закрепление отсутствует |
| 1242 | 469532.76 | 2198020.71 | Аналитический метод | 0.10 | Закрепление отсутствует |
| 1243 | 469551.42 | 2197985.30 | Аналитический метод | 0.10 | Закрепление отсутствует |
| 1244 | 469565.29 | 2197958.62 | Аналитический метод | 0.10 | Закрепление отсутствует |
| 1245 | 469582.91 | 2197915.91 | Аналитический метод | 0.10 | Закрепление отсутствует |
| 1246 | 469584.49 | 2197898.56 | Аналитический метод | 0.10 | Закрепление отсутствует |
| 1247 | 469593.40 | 2197891.63 | Аналитический метод | 0.10 | Закрепление отсутствует |
| 1248 | 469609.08 | 2197901.34 | Аналитический метод | 0.10 | Закрепление отсутствует |
| 1249 | 469616.89 | 2197904.72 | Аналитический метод | 0.10 | Закрепление отсутствует |
| 1250 | 469632.26 | 2197907.31 | Аналитический метод | 0.10 | Закрепление отсутствует |
| 1251 | 469642.37 | 2197907.25 | Аналитический метод | 0.10 | Закрепление отсутствует |
| | | | | | |

| 2. Сведения о характерных точках границ объекта | | | | | |
|---|---------------|------------|---|---|---|
| Обозначение характерных точек границ | Координаты, м | | Метод определения координат характерной точки | Средняя квадратическая погрешность положения характерной точки (Mt), м | Описание обозначения точки на местности (при наличии) |
| | X | Y | | | |
| 1 | 2 | 3 | 4 | 5 | 6 |
| 1252 | 469655.29 | 2197904.00 | Аналитический метод | 0.10 | Закрепление отсутствует |
| 1253 | 469670.36 | 2197894.13 | Аналитический метод | 0.10 | Закрепление отсутствует |
| 1254 | 469707.87 | 2197922.82 | Аналитический метод | 0.10 | Закрепление отсутствует |
| 1255 | 469728.61 | 2197941.81 | Аналитический метод | 0.10 | Закрепление отсутствует |
| 1256 | 469740.44 | 2197955.86 | Аналитический метод | 0.10 | Закрепление отсутствует |
| 1257 | 469747.94 | 2197958.32 | Аналитический метод | 0.10 | Закрепление отсутствует |
| 1258 | 469758.01 | 2197959.12 | Аналитический метод | 0.10 | Закрепление отсутствует |
| 1259 | 469766.24 | 2197958.71 | Аналитический метод | 0.10 | Закрепление отсутствует |
| 1260 | 469775.51 | 2197962.10 | Аналитический метод | 0.10 | Закрепление отсутствует |
| 1261 | 469779.05 | 2197962.96 | Аналитический метод | 0.10 | Закрепление отсутствует |
| 1262 | 469769.75 | 2197968.59 | Аналитический метод | 0.10 | Закрепление отсутствует |
| 1263 | 469754.34 | 2197964.55 | Аналитический метод | 0.10 | Закрепление отсутствует |
| 1264 | 469736.68 | 2197961.50 | Аналитический метод | 0.10 | Закрепление отсутствует |
| 1265 | 469726.63 | 2197948.21 | Аналитический метод | 0.10 | Закрепление отсутствует |
| 1266 | 469698.56 | 2197922.82 | Аналитический метод | 0.10 | Закрепление отсутствует |
| 1267 | 469674.76 | 2197904.17 | Аналитический метод | 0.10 | Закрепление отсутствует |
| 1268 | 469665.19 | 2197904.45 | Аналитический метод | 0.10 | Закрепление отсутствует |
| 1269 | 469653.30 | 2197910.73 | Аналитический метод | 0.10 | Закрепление отсутствует |
| 1270 | 469632.07 | 2197913.11 | Аналитический метод | 0.10 | Закрепление отсутствует |
| 1271 | 469615.01 | 2197909.90 | Аналитический метод | 0.10 | Закрепление отсутствует |
| 1272 | 469605.28 | 2197906.61 | Аналитический метод | 0.10 | Закрепление отсутствует |
| 1273 | 469599.54 | 2197902.56 | Аналитический метод | 0.10 | Закрепление отсутствует |
| 1274 | 469590.43 | 2197903.38 | Аналитический метод | 0.10 | Закрепление отсутствует |
| 1275 | 469588.03 | 2197918.62 | Аналитический метод | 0.10 | Закрепление отсутствует |
| 1276 | 469574.97 | 2197950.92 | Аналитический метод | 0.10 | Закрепление отсутствует |
| | | | | | |

| 2. Сведения о характерных точках границ объекта | | | | | |
|---|---------------|------------|---|---|---|
| Обозначение характерных точек границ | Координаты, м | | Метод определения координат характерной точки | Средняя квадратическая погрешность положения характерной точки (Mt), м | Описание обозначения точки на местности (при наличии) |
| | X | Y | | | |
| 1 | 2 | 3 | 4 | 5 | 6 |
| 1277 | 469561.89 | 2197977.18 | Аналитический метод | 0.10 | Закрепление отсутствует |
| 1278 | 469545.80 | 2198006.28 | Аналитический метод | 0.10 | Закрепление отсутствует |
| 1279 | 469525.70 | 2198049.69 | Аналитический метод | 0.10 | Закрепление отсутствует |
| 1280 | 469527.73 | 2198055.45 | Аналитический метод | 0.10 | Закрепление отсутствует |
| 1281 | 469517.85 | 2198056.95 | Аналитический метод | 0.10 | Закрепление отсутствует |
| 1282 | 469516.96 | 2198055.59 | Аналитический метод | 0.10 | Закрепление отсутствует |
| 1241 | 469525.20 | 2198039.21 | Аналитический метод | 0.10 | Закрепление отсутствует |
| 1283 | 470394.31 | 2198141.25 | Аналитический метод | 0.10 | Закрепление отсутствует |
| 1284 | 470475.55 | 2198144.91 | Аналитический метод | 0.10 | Закрепление отсутствует |
| 1285 | 470521.30 | 2198124.75 | Аналитический метод | 0.10 | Закрепление отсутствует |
| 1286 | 470569.42 | 2198126.99 | Аналитический метод | 0.10 | Закрепление отсутствует |
| 1287 | 471252.38 | 2198484.09 | Аналитический метод | 0.10 | Закрепление отсутствует |
| 1288 | 471447.75 | 2198502.60 | Аналитический метод | 0.10 | Закрепление отсутствует |
| 1289 | 472103.53 | 2198461.41 | Аналитический метод | 0.10 | Закрепление отсутствует |
| 1290 | 473003.78 | 2198196.38 | Аналитический метод | 0.10 | Закрепление отсутствует |
| 1291 | 473003.67 | 2198197.06 | Аналитический метод | 0.10 | Закрепление отсутствует |
| 1292 | 473003.67 | 2198197.81 | Аналитический метод | 0.10 | Закрепление отсутствует |
| 1293 | 473005.06 | 2198208.94 | Аналитический метод | 0.10 | Закрепление отсутствует |
| 1294 | 473005.41 | 2198209.37 | Аналитический метод | 0.10 | Закрепление отсутствует |
| 1295 | 473005.99 | 2198209.77 | Аналитический метод | 0.10 | Закрепление отсутствует |
| 1296 | 473013.25 | 2198213.52 | Аналитический метод | 0.10 | Закрепление отсутствует |
| 1297 | 473014.02 | 2198213.81 | Аналитический метод | 0.10 | Закрепление отсутствует |
| 1298 | 473014.75 | 2198213.80 | Аналитический метод | 0.10 | Закрепление отсутствует |
| 1299 | 473015.69 | 2198213.59 | Аналитический метод | 0.10 | Закрепление отсутствует |
| 1300 | 473021.74 | 2198211.43 | Аналитический метод | 0.10 | Закрепление отсутствует |
| | | | | | |

| 2. Сведения о характерных точках границ объекта | | | | | |
|---|---------------|------------|---|---|---|
| Обозначение характерных точек границ | Координаты, м | | Метод определения координат характерной точки | Средняя квадратическая погрешность положения характерной точки (Mt), м | Описание обозначения точки на местности (при наличии) |
| | X | Y | | | |
| 1 | 2 | 3 | 4 | 5 | 6 |
| 1301 | 473022.43 | 2198211.45 | Аналитический метод | 0.10 | Закрепление отсутствует |
| 1302 | 473022.63 | 2198211.68 | Аналитический метод | 0.10 | Закрепление отсутствует |
| 1303 | 472997.29 | 2198219.14 | Аналитический метод | 0.10 | Закрепление отсутствует |
| 1304 | 472107.02 | 2198481.23 | Аналитический метод | 0.10 | Закрепление отсутствует |
| 1305 | 471447.43 | 2198522.66 | Аналитический метод | 0.10 | Закрепление отсутствует |
| 1306 | 471246.59 | 2198503.63 | Аналитический метод | 0.10 | Закрепление отсутствует |
| 1307 | 470564.08 | 2198146.76 | Аналитический метод | 0.10 | Закрепление отсутствует |
| 1308 | 470525.06 | 2198144.95 | Аналитический метод | 0.10 | Закрепление отсутствует |
| 1309 | 470479.32 | 2198165.10 | Аналитический метод | 0.10 | Закрепление отсутствует |
| 1310 | 470395.89 | 2198161.34 | Аналитический метод | 0.10 | Закрепление отсутствует |
| 1311 | 469685.03 | 2198306.77 | Аналитический метод | 0.10 | Закрепление отсутствует |
| 1312 | 469680.52 | 2198291.34 | Аналитический метод | 0.10 | Закрепление отсутствует |
| 1313 | 469675.49 | 2198288.31 | Аналитический метод | 0.10 | Закрепление отсутствует |
| 1283 | 470394.31 | 2198141.25 | Аналитический метод | 0.10 | Закрепление отсутствует |
| 1314 | 470172.51 | 2197970.33 | Аналитический метод | 0.10 | Закрепление отсутствует |
| 1315 | 470210.08 | 2197955.91 | Аналитический метод | 0.10 | Закрепление отсутствует |
| 1316 | 470214.50 | 2197967.30 | Аналитический метод | 0.10 | Закрепление отсутствует |
| 1317 | 470206.75 | 2197963.91 | Аналитический метод | 0.10 | Закрепление отсутствует |
| 1318 | 470148.96 | 2197986.75 | Аналитический метод | 0.10 | Закрепление отсутствует |
| 1319 | 470146.67 | 2197980.26 | Аналитический метод | 0.10 | Закрепление отсутствует |
| 1314 | 470172.51 | 2197970.33 | Аналитический метод | 0.10 | Закрепление отсутствует |
| 1320 | 470199.08 | 2197962.57 | Аналитический метод | 0.10 | Закрепление отсутствует |
| 1321 | 470200.08 | 2197962.52 | Аналитический метод | 0.10 | Закрепление отсутствует |
| 1322 | 470200.02 | 2197961.52 | Аналитический метод | 0.10 | Закрепление отсутствует |
| 1323 | 470199.03 | 2197961.58 | Аналитический метод | 0.10 | Закрепление отсутствует |
| | | | | | |

| 2. Сведения о характерных точках границ объекта | | | | | |
|---|---------------|------------|---|---|---|
| Обозначение характерных точек границ | Координаты, м | | Метод определения координат характерной точки | Средняя квадратическая погрешность положения характерной точки (Mt), м | Описание обозначения точки на местности (при наличии) |
| | X | Y | | | |
| 1 | 2 | 3 | 4 | 5 | 6 |
| 1320 | 470199.08 | 2197962.57 | Аналитический метод | 0.10 | Закрепление отсутствует |
| 1324 | 470192.52 | 2197935.72 | Аналитический метод | 0.10 | Закрепление отсутствует |
| 1325 | 470195.32 | 2197929.14 | Аналитический метод | 0.10 | Закрепление отсутствует |
| 1326 | 470198.59 | 2197937.52 | Аналитический метод | 0.10 | Закрепление отсутствует |
| 1327 | 470186.20 | 2197942.71 | Аналитический метод | 0.10 | Закрепление отсутствует |
| 1328 | 470184.66 | 2197938.98 | Аналитический метод | 0.10 | Закрепление отсутствует |
| 1324 | 470192.52 | 2197935.72 | Аналитический метод | 0.10 | Закрепление отсутствует |
| 1329 | 470189.96 | 2197939.30 | Аналитический метод | 0.10 | Закрепление отсутствует |
| 1330 | 470190.95 | 2197939.25 | Аналитический метод | 0.10 | Закрепление отсутствует |
| 1331 | 470190.90 | 2197938.25 | Аналитический метод | 0.10 | Закрепление отсутствует |
| 1332 | 470189.90 | 2197938.30 | Аналитический метод | 0.10 | Закрепление отсутствует |
| 1329 | 470189.96 | 2197939.30 | Аналитический метод | 0.10 | Закрепление отсутствует |
| 1333 | 470204.60 | 2197857.60 | Аналитический метод | 0.10 | Закрепление отсутствует |
| 1334 | 470273.96 | 2197857.65 | Аналитический метод | 0.10 | Закрепление отсутствует |
| 1335 | 470358.47 | 2197837.13 | Аналитический метод | 0.10 | Закрепление отсутствует |
| 1336 | 470414.20 | 2197815.52 | Аналитический метод | 0.10 | Закрепление отсутствует |
| 1337 | 470424.73 | 2197815.13 | Аналитический метод | 0.10 | Закрепление отсутствует |
| 1338 | 470434.02 | 2197818.98 | Аналитический метод | 0.10 | Закрепление отсутствует |
| 1339 | 470443.95 | 2197828.12 | Аналитический метод | 0.10 | Закрепление отсутствует |
| 1340 | 470452.08 | 2197832.40 | Аналитический метод | 0.10 | Закрепление отсутствует |
| 1341 | 470440.17 | 2197837.54 | Аналитический метод | 0.10 | Закрепление отсутствует |
| 1342 | 470438.55 | 2197831.31 | Аналитический метод | 0.10 | Закрепление отсутствует |
| 1343 | 470430.74 | 2197824.11 | Аналитический метод | 0.10 | Закрепление отсутствует |
| 1344 | 470423.64 | 2197821.17 | Аналитический метод | 0.10 | Закрепление отсутствует |
| 1345 | 470415.43 | 2197821.48 | Аналитический метод | 0.10 | Закрепление отсутствует |
| | | | | | |

| 2. Сведения о характерных точках границ объекта | | | | | |
|---|---------------|------------|---|---|---|
| Обозначение характерных точек границ | Координаты, м | | Метод определения координат характерной точки | Средняя квадратическая погрешность положения характерной точки (Mt), м | Описание обозначения точки на местности (при наличии) |
| | X | Y | | | |
| 1 | 2 | 3 | 4 | 5 | 6 |
| 1346 | 470360.27 | 2197842.87 | Аналитический метод | 0.10 | Закрепление отсутствует |
| 1347 | 470274.68 | 2197863.65 | Аналитический метод | 0.10 | Закрепление отсутствует |
| 1348 | 470206.94 | 2197863.59 | Аналитический метод | 0.10 | Закрепление отсутствует |
| 1349 | 470203.76 | 2197868.24 | Аналитический метод | 0.10 | Закрепление отсутствует |
| 1350 | 470197.78 | 2197852.94 | Аналитический метод | 0.10 | Закрепление отсутствует |
| 1333 | 470204.60 | 2197857.60 | Аналитический метод | 0.10 | Закрепление отсутствует |
| 1351 | 470284.09 | 2197894.98 | Аналитический метод | 0.10 | Закрепление отсутствует |
| 1352 | 470286.31 | 2197900.40 | Аналитический метод | 0.10 | Закрепление отсутствует |
| 1353 | 470261.30 | 2197911.03 | Аналитический метод | 0.10 | Закрепление отсутствует |
| 1354 | 470240.99 | 2197919.71 | Аналитический метод | 0.10 | Закрепление отсутствует |
| 1355 | 470230.69 | 2197924.03 | Аналитический метод | 0.10 | Закрепление отсутствует |
| 1356 | 470228.82 | 2197918.69 | Аналитический метод | 0.10 | Закрепление отсутствует |
| 1351 | 470284.09 | 2197894.98 | Аналитический метод | 0.10 | Закрепление отсутствует |
| 1357 | 470236.03 | 2197919.75 | Аналитический метод | 0.10 | Закрепление отсутствует |
| 1358 | 470237.03 | 2197919.70 | Аналитический метод | 0.10 | Закрепление отсутствует |
| 1359 | 470236.98 | 2197918.70 | Аналитический метод | 0.10 | Закрепление отсутствует |
| 1360 | 470235.98 | 2197918.75 | Аналитический метод | 0.10 | Закрепление отсутствует |
| 1357 | 470236.03 | 2197919.75 | Аналитический метод | 0.10 | Закрепление отсутствует |
| 1361 | 470252.89 | 2197939.79 | Аналитический метод | 0.10 | Закрепление отсутствует |
| 1362 | 470255.49 | 2197945.30 | Аналитический метод | 0.10 | Закрепление отсутствует |
| 1363 | 470245.95 | 2197948.82 | Аналитический метод | 0.10 | Закрепление отсутствует |
| 1364 | 470242.50 | 2197956.49 | Аналитический метод | 0.10 | Закрепление отсутствует |
| 1365 | 470238.12 | 2197945.28 | Аналитический метод | 0.10 | Закрепление отсутствует |
| 1361 | 470252.89 | 2197939.79 | Аналитический метод | 0.10 | Закрепление отсутствует |
| 1366 | 470245.80 | 2197944.76 | Аналитический метод | 0.10 | Закрепление отсутствует |
| | | | | | |

| 2. Сведения о характерных точках границ объекта | | | | | |
|---|---------------|------------|---|---|---|
| Обозначение характерных точек границ | Координаты, м | | Метод определения координат характерной точки | Средняя квадратическая погрешность положения характерной точки (Mt), м | Описание обозначения точки на местности (при наличии) |
| | X | Y | | | |
| 1 | 2 | 3 | 4 | 5 | 6 |
| 1367 | 470246.80 | 2197944.70 | Аналитический метод | 0.10 | Закрепление отсутствует |
| 1368 | 470246.74 | 2197943.70 | Аналитический метод | 0.10 | Закрепление отсутствует |
| 1369 | 470245.75 | 2197943.76 | Аналитический метод | 0.10 | Закрепление отсутствует |
| 1366 | 470245.80 | 2197944.76 | Аналитический метод | 0.10 | Закрепление отсутствует |
| 1370 | 470481.08 | 2197912.94 | Аналитический метод | 0.10 | Закрепление отсутствует |
| 1371 | 470501.34 | 2197917.80 | Аналитический метод | 0.10 | Закрепление отсутствует |
| 1372 | 470508.05 | 2197913.26 | Аналитический метод | 0.10 | Закрепление отсутствует |
| 1373 | 470511.14 | 2197892.16 | Аналитический метод | 0.10 | Закрепление отсутствует |
| 1374 | 470513.66 | 2197878.48 | Аналитический метод | 0.10 | Закрепление отсутствует |
| 1375 | 470572.17 | 2197888.14 | Аналитический метод | 0.10 | Закрепление отсутствует |
| 1376 | 470631.92 | 2197906.02 | Аналитический метод | 0.10 | Закрепление отсутствует |
| 1377 | 470627.73 | 2197920.09 | Аналитический метод | 0.10 | Закрепление отсутствует |
| 1378 | 470609.01 | 2197976.91 | Аналитический метод | 0.10 | Закрепление отсутствует |
| 1379 | 470613.96 | 2198007.16 | Аналитический метод | 0.10 | Закрепление отсутствует |
| 1380 | 470562.44 | 2197994.83 | Аналитический метод | 0.10 | Закрепление отсутствует |
| 1381 | 470564.36 | 2197986.73 | Аналитический метод | 0.10 | Закрепление отсутствует |
| 1382 | 470570.03 | 2197969.38 | Аналитический метод | 0.10 | Закрепление отсутствует |
| 1383 | 470603.07 | 2197977.53 | Аналитический метод | 0.10 | Закрепление отсутствует |
| 1384 | 470613.70 | 2197945.25 | Аналитический метод | 0.10 | Закрепление отсутствует |
| 1385 | 470615.60 | 2197945.70 | Аналитический метод | 0.10 | Закрепление отсутствует |
| 1386 | 470615.86 | 2197944.73 | Аналитический метод | 0.10 | Закрепление отсутствует |
| 1387 | 470614.06 | 2197944.18 | Аналитический метод | 0.10 | Закрепление отсутствует |
| 1388 | 470622.39 | 2197918.73 | Аналитический метод | 0.10 | Закрепление отсутствует |
| 1389 | 470622.58 | 2197914.50 | Аналитический метод | 0.10 | Закрепление отсутствует |
| 1390 | 470620.82 | 2197910.45 | Аналитический метод | 0.10 | Закрепление отсутствует |
| | | | | | |

| 2. Сведения о характерных точках границ объекта | | | | | |
|---|---------------|------------|---|---|---|
| Обозначение характерных точек границ | Координаты, м | | Метод определения координат характерной точки | Средняя квадратическая погрешность положения характерной точки (Mt), м | Описание обозначения точки на местности (при наличии) |
| | X | Y | | | |
| 1 | 2 | 3 | 4 | 5 | 6 |
| 1391 | 470616.48 | 2197907.97 | Аналитический метод | 0.10 | Закрепление отсутствует |
| 1392 | 470524.92 | 2197885.99 | Аналитический метод | 0.10 | Закрепление отсутствует |
| 1393 | 470522.23 | 2197886.12 | Аналитический метод | 0.10 | Закрепление отсутствует |
| 1394 | 470516.94 | 2197890.40 | Аналитический метод | 0.10 | Закрепление отсутствует |
| 1395 | 470511.71 | 2197925.83 | Аналитический метод | 0.10 | Закрепление отсутствует |
| 1396 | 470485.15 | 2197919.57 | Аналитический метод | 0.10 | Закрепление отсутствует |
| 1397 | 470480.72 | 2197938.05 | Аналитический метод | 0.10 | Закрепление отсутствует |
| 1398 | 470499.19 | 2197942.48 | Аналитический метод | 0.10 | Закрепление отсутствует |
| 1399 | 470499.19 | 2197946.26 | Аналитический метод | 0.10 | Закрепление отсутствует |
| 1400 | 470505.11 | 2197949.48 | Аналитический метод | 0.10 | Закрепление отсутствует |
| 1401 | 470505.55 | 2197952.18 | Аналитический метод | 0.10 | Закрепление отсутствует |
| 1402 | 470510.64 | 2197955.15 | Аналитический метод | 0.10 | Закрепление отсутствует |
| 1403 | 470550.28 | 2197964.97 | Аналитический метод | 0.10 | Закрепление отсутствует |
| 1404 | 470544.01 | 2197990.42 | Аналитический метод | 0.10 | Закрепление отсутствует |
| 1405 | 470489.98 | 2197977.48 | Аналитический метод | 0.10 | Закрепление отсутствует |
| 1406 | 470499.26 | 2197973.97 | Аналитический метод | 0.10 | Закрепление отсутствует |
| 1407 | 470505.33 | 2197965.29 | Аналитический метод | 0.10 | Закрепление отсутствует |
| 1408 | 470503.47 | 2197957.58 | Аналитический метод | 0.10 | Закрепление отсутствует |
| 1409 | 470474.09 | 2197942.11 | Аналитический метод | 0.10 | Закрепление отсутствует |
| 1370 | 470481.08 | 2197912.94 | Аналитический метод | 0.10 | Закрепление отсутствует |
| 1410 | 470510.51 | 2197914.23 | Аналитический метод | 0.10 | Закрепление отсутствует |
| 1411 | 470511.50 | 2197914.18 | Аналитический метод | 0.10 | Закрепление отсутствует |
| 1412 | 470511.45 | 2197913.18 | Аналитический метод | 0.10 | Закрепление отсутствует |
| 1413 | 470510.45 | 2197913.23 | Аналитический метод | 0.10 | Закрепление отсутствует |
| 1410 | 470510.51 | 2197914.23 | Аналитический метод | 0.10 | Закрепление отсутствует |
| | | | | | |

| 2. Сведения о характерных точках границ объекта | | | | | |
|---|---------------|------------|---|---|---|
| Обозначение характерных точек границ | Координаты, м | | Метод определения координат характерной точки | Средняя квадратическая погрешность положения характерной точки (Mt), м | Описание обозначения точки на местности (при наличии) |
| | X | Y | | | |
| 1 | 2 | 3 | 4 | 5 | 6 |
| 1414 | 470577.29 | 2197893.75 | Аналитический метод | 0.10 | Закрепление отсутствует |
| 1415 | 470579.93 | 2197893.61 | Аналитический метод | 0.10 | Закрепление отсутствует |
| 1416 | 470579.78 | 2197890.97 | Аналитический метод | 0.10 | Закрепление отсутствует |
| 1417 | 470577.15 | 2197891.12 | Аналитический метод | 0.10 | Закрепление отсутствует |
| 1414 | 470577.29 | 2197893.75 | Аналитический метод | 0.10 | Закрепление отсутствует |
| 1418 | 470583.84 | 2197898.03 | Аналитический метод | 0.10 | Закрепление отсутствует |
| 1419 | 470584.83 | 2197897.97 | Аналитический метод | 0.10 | Закрепление отсутствует |
| 1420 | 470584.78 | 2197896.97 | Аналитический метод | 0.10 | Закрепление отсутствует |
| 1421 | 470583.78 | 2197897.03 | Аналитический метод | 0.10 | Закрепление отсутствует |
| 1418 | 470583.84 | 2197898.03 | Аналитический метод | 0.10 | Закрепление отсутствует |
| 1422 | 470586.34 | 2197982.35 | Аналитический метод | 0.10 | Закрепление отсутствует |
| 1423 | 470588.98 | 2197982.20 | Аналитический метод | 0.10 | Закрепление отсутствует |
| 1424 | 470588.83 | 2197979.57 | Аналитический метод | 0.10 | Закрепление отсутствует |
| 1425 | 470586.19 | 2197979.71 | Аналитический метод | 0.10 | Закрепление отсутствует |
| 1422 | 470586.34 | 2197982.35 | Аналитический метод | 0.10 | Закрепление отсутствует |
| 1426 | 470592.82 | 2197979.63 | Аналитический метод | 0.10 | Закрепление отсутствует |
| 1427 | 470593.82 | 2197979.58 | Аналитический метод | 0.10 | Закрепление отсутствует |
| 1428 | 470593.76 | 2197978.58 | Аналитический метод | 0.10 | Закрепление отсутствует |
| 1429 | 470592.77 | 2197978.64 | Аналитический метод | 0.10 | Закрепление отсутствует |
| 1426 | 470592.82 | 2197979.63 | Аналитический метод | 0.10 | Закрепление отсутствует |
| 1430 | 471011.93 | 2198246.84 | Аналитический метод | 0.10 | Закрепление отсутствует |
| 1431 | 471011.69 | 2198247.29 | Аналитический метод | 0.10 | Закрепление отсутствует |
| 1432 | 471014.34 | 2198248.70 | Аналитический метод | 0.10 | Закрепление отсутствует |
| 1433 | 471014.57 | 2198248.27 | Аналитический метод | 0.10 | Закрепление отсутствует |
| 1434 | 471039.70 | 2198261.92 | Аналитический метод | 0.10 | Закрепление отсутствует |
| | | | | | |

| 2. Сведения о характерных точках границ объекта | | | | | |
|---|---------------|------------|---|---|---|
| Обозначение характерных точек границ | Координаты, м | | Метод определения координат характерной точки | Средняя квадратическая погрешность положения характерной точки (Mt), м | Описание обозначения точки на местности (при наличии) |
| | X | Y | | | |
| 1 | 2 | 3 | 4 | 5 | 6 |
| 1435 | 471026.60 | 2198260.30 | Аналитический метод | 0.10 | Закрепление отсутствует |
| 1436 | 471007.11 | 2198254.34 | Аналитический метод | 0.10 | Закрепление отсутствует |
| 1437 | 470994.05 | 2198248.39 | Аналитический метод | 0.10 | Закрепление отсутствует |
| 1438 | 470967.90 | 2198229.91 | Аналитический метод | 0.10 | Закрепление отсутствует |
| 1439 | 470942.93 | 2198209.36 | Аналитический метод | 0.10 | Закрепление отсутствует |
| 1430 | 471011.93 | 2198246.84 | Аналитический метод | 0.10 | Закрепление отсутствует |
| 1440 | 471843.56 | 2198371.25 | Аналитический метод | 0.10 | Закрепление отсутствует |
| 1441 | 471843.58 | 2198371.72 | Аналитический метод | 0.10 | Закрепление отсутствует |
| 1442 | 471846.58 | 2198371.57 | Аналитический метод | 0.10 | Закрепление отсутствует |
| 1443 | 471846.55 | 2198371.07 | Аналитический метод | 0.10 | Закрепление отсутствует |
| 1444 | 471989.25 | 2198362.37 | Аналитический метод | 0.10 | Закрепление отсутствует |
| 1445 | 471989.28 | 2198362.87 | Аналитический метод | 0.10 | Закрепление отсутствует |
| 1446 | 471992.27 | 2198362.69 | Аналитический метод | 0.10 | Закрепление отсутствует |
| 1447 | 471992.24 | 2198362.18 | Аналитический метод | 0.10 | Закрепление отсутствует |
| 1448 | 472103.48 | 2198355.40 | Аналитический метод | 0.10 | Закрепление отсутствует |
| 1449 | 472087.73 | 2198359.75 | Аналитический метод | 0.10 | Закрепление отсутствует |
| 1450 | 472067.49 | 2198363.17 | Аналитический метод | 0.10 | Закрепление отсутствует |
| 1451 | 472033.15 | 2198369.30 | Аналитический метод | 0.10 | Закрепление отсутствует |
| 1452 | 472025.68 | 2198371.03 | Аналитический метод | 0.10 | Закрепление отсутствует |
| 1453 | 472004.92 | 2198373.63 | Аналитический метод | 0.10 | Закрепление отсутствует |
| 1454 | 471993.07 | 2198375.89 | Аналитический метод | 0.10 | Закрепление отсутствует |
| 1455 | 471978.56 | 2198376.01 | Аналитический метод | 0.10 | Закрепление отсутствует |
| 1456 | 471944.76 | 2198372.44 | Аналитический метод | 0.10 | Закрепление отсутствует |
| 1457 | 471905.11 | 2198373.82 | Аналитический метод | 0.10 | Закрепление отсутствует |
| 1458 | 471874.21 | 2198376.78 | Аналитический метод | 0.10 | Закрепление отсутствует |
| | | | | | |

| 2. Сведения о характерных точках границ объекта | | | | | |
|---|---------------|------------|---|---|---|
| Обозначение характерных точек границ | Координаты, м | | Метод определения координат характерной точки | Средняя квадратическая погрешность положения характерной точки (Mt), м | Описание обозначения точки на местности (при наличии) |
| | X | Y | | | |
| 1 | 2 | 3 | 4 | 5 | 6 |
| 1459 | 471845.85 | 2198381.57 | Аналитический метод | 0.10 | Закрепление отсутствует |
| 1460 | 471819.69 | 2198382.91 | Аналитический метод | 0.10 | Закрепление отсутствует |
| 1461 | 471804.15 | 2198379.83 | Аналитический метод | 0.10 | Закрепление отсутствует |
| 1462 | 471788.17 | 2198374.63 | Аналитический метод | 0.10 | Закрепление отсутствует |
| 1440 | 471843.56 | 2198371.25 | Аналитический метод | 0.10 | Закрепление отсутствует |
| 1463 | 472868.05 | 2198048.05 | Аналитический метод | 0.10 | Закрепление отсутствует |
| 1464 | 472876.41 | 2198074.35 | Аналитический метод | 0.10 | Закрепление отсутствует |
| 1465 | 472884.00 | 2198078.34 | Аналитический метод | 0.10 | Закрепление отсутствует |
| 1466 | 472701.73 | 2198135.43 | Аналитический метод | 0.10 | Закрепление отсутствует |
| 1467 | 472705.63 | 2198127.91 | Аналитический метод | 0.10 | Закрепление отсутствует |
| 1468 | 472697.50 | 2198102.40 | Аналитический метод | 0.10 | Закрепление отсутствует |
| 1463 | 472868.05 | 2198048.05 | Аналитический метод | 0.10 | Закрепление отсутствует |
| 1469 | 472948.49 | 2198058.80 | Аналитический метод | 0.10 | Закрепление отсутствует |
| 1470 | 472997.32 | 2198044.29 | Аналитический метод | 0.10 | Закрепление отсутствует |
| 1471 | 473007.16 | 2198044.68 | Аналитический метод | 0.10 | Закрепление отсутствует |
| 1472 | 473034.39 | 2198038.45 | Аналитический метод | 0.10 | Закрепление отсутствует |
| 1473 | 473034.25 | 2198039.52 | Аналитический метод | 0.10 | Закрепление отсутствует |
| 1474 | 473034.53 | 2198041.60 | Аналитический метод | 0.10 | Закрепление отсутствует |
| 1475 | 473034.69 | 2198042.21 | Аналитический метод | 0.10 | Закрепление отсутствует |
| 1476 | 473027.88 | 2198043.84 | Аналитический метод | 0.10 | Закрепление отсутствует |
| 1477 | 472902.72 | 2198073.26 | Аналитический метод | 0.10 | Закрепление отсутствует |
| 1469 | 472948.49 | 2198058.80 | Аналитический метод | 0.10 | Закрепление отсутствует |
| 1478 | 473007.00 | 2198204.93 | Аналитический метод | 0.10 | Закрепление отсутствует |
| 1479 | 473007.10 | 2198204.24 | Аналитический метод | 0.10 | Закрепление отсутствует |
| 1480 | 473009.54 | 2198195.72 | Аналитический метод | 0.10 | Закрепление отсутствует |
| | | | | | |

| 2. Сведения о характерных точках границ объекта | | | | | |
|---|---------------|------------|---|---|---|
| Обозначение характерных точек границ | Координаты, м | | Метод определения координат характерной точки | Средняя квадратическая погрешность положения характерной точки (Mt), м | Описание обозначения точки на местности (при наличии) |
| | X | Y | | | |
| 1 | 2 | 3 | 4 | 5 | 6 |
| 1481 | 473009.83 | 2198194.92 | Аналитический метод | 0.10 | Закрепление отсутствует |
| 1482 | 473253.08 | 2198122.99 | Аналитический метод | 0.10 | Закрепление отсутствует |
| 1483 | 473462.55 | 2198075.27 | Аналитический метод | 0.10 | Закрепление отсутствует |
| 1484 | 473644.22 | 2198060.76 | Аналитический метод | 0.10 | Закрепление отсутствует |
| 1485 | 474318.71 | 2198127.15 | Аналитический метод | 0.10 | Закрепление отсутствует |
| 1486 | 475015.84 | 2198038.62 | Аналитический метод | 0.10 | Закрепление отсутствует |
| 1487 | 475016.15 | 2198038.58 | Аналитический метод | 0.10 | Закрепление отсутствует |
| 1488 | 475016.44 | 2198038.49 | Аналитический метод | 0.10 | Закрепление отсутствует |
| 1489 | 475068.34 | 2198023.56 | Аналитический метод | 0.10 | Закрепление отсутствует |
| 1490 | 475066.12 | 2198015.88 | Аналитический метод | 0.10 | Закрепление отсутствует |
| 1491 | 475015.17 | 2198030.53 | Аналитический метод | 0.10 | Закрепление отсутствует |
| 1492 | 475014.51 | 2198030.72 | Аналитический метод | 0.10 | Закрепление отсутствует |
| 1493 | 474318.60 | 2198119.10 | Аналитический метод | 0.10 | Закрепление отсутствует |
| 1494 | 473644.65 | 2198052.76 | Аналитический метод | 0.10 | Закрепление отсутствует |
| 1495 | 473644.29 | 2198052.73 | Аналитический метод | 0.10 | Закрепление отсутствует |
| 1496 | 473461.33 | 2198067.34 | Аналитический метод | 0.10 | Закрепление отсутствует |
| 1497 | 473251.06 | 2198115.25 | Аналитический метод | 0.10 | Закрепление отсутствует |
| 1498 | 473018.34 | 2198183.76 | Аналитический метод | 0.10 | Закрепление отсутствует |
| 1499 | 473019.70 | 2198182.06 | Аналитический метод | 0.10 | Закрепление отсутствует |
| 1500 | 473020.28 | 2198180.94 | Аналитический метод | 0.10 | Закрепление отсутствует |
| 1501 | 473020.86 | 2198179.83 | Аналитический метод | 0.10 | Закрепление отсутствует |
| 1502 | 473030.99 | 2198175.20 | Аналитический метод | 0.10 | Закрепление отсутствует |
| 1503 | 473033.61 | 2198170.14 | Аналитический метод | 0.10 | Закрепление отсутствует |
| 1504 | 473034.15 | 2198168.48 | Аналитический метод | 0.10 | Закрепление отсутствует |
| 1505 | 473034.34 | 2198167.40 | Аналитический метод | 0.10 | Закрепление отсутствует |
| | | | | | |

| 2. Сведения о характерных точках границ объекта | | | | | |
|---|---------------|------------|---|---|---|
| Обозначение характерных точек границ | Координаты, м | | Метод определения координат характерной точки | Средняя квадратическая погрешность положения характерной точки (Mt), м | Описание обозначения точки на местности (при наличии) |
| | X | Y | | | |
| 1 | 2 | 3 | 4 | 5 | 6 |
| 1506 | 473034.28 | 2198164.92 | Аналитический метод | 0.10 | Закрепление отсутствует |
| 1507 | 473033.31 | 2198162.60 | Аналитический метод | 0.10 | Закрепление отсутствует |
| 1508 | 473033.08 | 2198162.25 | Аналитический метод | 0.10 | Закрепление отсутствует |
| 1509 | 473028.09 | 2198157.21 | Аналитический метод | 0.10 | Закрепление отсутствует |
| 1510 | 473021.69 | 2198159.60 | Аналитический метод | 0.10 | Закрепление отсутствует |
| 1511 | 473021.41 | 2198155.30 | Аналитический метод | 0.10 | Закрепление отсутствует |
| 1512 | 473044.62 | 2198147.80 | Аналитический метод | 0.10 | Закрепление отсутствует |
| 1513 | 473083.13 | 2198135.74 | Аналитический метод | 0.10 | Закрепление отсутствует |
| 1514 | 473143.54 | 2198118.33 | Аналитический метод | 0.10 | Закрепление отсутствует |
| 1515 | 473170.20 | 2198110.88 | Аналитический метод | 0.10 | Закрепление отсутствует |
| 1516 | 473217.33 | 2198096.83 | Аналитический метод | 0.10 | Закрепление отсутствует |
| 1517 | 473243.60 | 2198091.01 | Аналитический метод | 0.10 | Закрепление отсутствует |
| 1518 | 473270.43 | 2198082.74 | Аналитический метод | 0.10 | Закрепление отсутствует |
| 1519 | 473297.15 | 2198075.15 | Аналитический метод | 0.10 | Закрепление отсутствует |
| 1520 | 473367.81 | 2198057.59 | Аналитический метод | 0.10 | Закрепление отсутствует |
| 1521 | 473414.93 | 2198045.76 | Аналитический метод | 0.10 | Закрепление отсутствует |
| 1522 | 473414.83 | 2198038.26 | Аналитический метод | 0.10 | Закрепление отсутствует |
| 1523 | 473410.48 | 2198017.17 | Аналитический метод | 0.10 | Закрепление отсутствует |
| 1524 | 473407.65 | 2197987.65 | Аналитический метод | 0.10 | Закрепление отсутствует |
| 1525 | 473402.79 | 2197984.06 | Аналитический метод | 0.10 | Закрепление отсутствует |
| 1526 | 473416.74 | 2197980.71 | Аналитический метод | 0.10 | Закрепление отсутствует |
| 1527 | 473413.53 | 2197986.02 | Аналитический метод | 0.10 | Закрепление отсутствует |
| 1528 | 473416.55 | 2198021.38 | Аналитический метод | 0.10 | Закрепление отсутствует |
| 1529 | 473421.47 | 2198039.15 | Аналитический метод | 0.10 | Закрепление отсутствует |
| 1530 | 473425.12 | 2198043.56 | Аналитический метод | 0.10 | Закрепление отсутствует |
| | | | | | |

| 2. Сведения о характерных точках границ объекта | | | | | |
|---|---------------|------------|---|---|---|
| Обозначение характерных точек границ | Координаты, м | | Метод определения координат характерной точки | Средняя квадратическая погрешность положения характерной точки (Mt), м | Описание обозначения точки на местности (при наличии) |
| | X | Y | | | |
| 1 | 2 | 3 | 4 | 5 | 6 |
| 1531 | 473433.53 | 2198041.84 | Аналитический метод | 0.10 | Закрепление отсутствует |
| 1532 | 473456.33 | 2198038.71 | Аналитический метод | 0.10 | Закрепление отсутствует |
| 1533 | 473458.93 | 2198056.71 | Аналитический метод | 0.10 | Закрепление отсутствует |
| 1534 | 473499.77 | 2198054.39 | Аналитический метод | 0.10 | Закрепление отсутствует |
| 1535 | 473564.17 | 2198050.44 | Аналитический метод | 0.10 | Закрепление отсутствует |
| 1536 | 473640.40 | 2198045.19 | Аналитический метод | 0.10 | Закрепление отсутствует |
| 1537 | 473642.40 | 2198045.26 | Аналитический метод | 0.10 | Закрепление отсутствует |
| 1538 | 473699.64 | 2198051.68 | Аналитический метод | 0.10 | Закрепление отсутствует |
| 1539 | 473770.31 | 2198058.60 | Аналитический метод | 0.10 | Закрепление отсутствует |
| 1540 | 473838.22 | 2198065.45 | Аналитический метод | 0.10 | Закрепление отсутствует |
| 1541 | 473907.84 | 2198072.47 | Аналитический метод | 0.10 | Закрепление отсутствует |
| 1542 | 473975.16 | 2198079.23 | Аналитический метод | 0.10 | Закрепление отсутствует |
| 1543 | 474043.94 | 2198085.96 | Аналитический метод | 0.10 | Закрепление отсутствует |
| 1544 | 474111.99 | 2198092.90 | Аналитический метод | 0.10 | Закрепление отсутствует |
| 1545 | 474180.06 | 2198099.61 | Аналитический метод | 0.10 | Закрепление отсутствует |
| 1546 | 474249.93 | 2198106.76 | Аналитический метод | 0.10 | Закрепление отсутствует |
| 1547 | 474318.45 | 2198109.14 | Аналитический метод | 0.10 | Закрепление отсутствует |
| 1548 | 474391.80 | 2198104.25 | Аналитический метод | 0.10 | Закрепление отсутствует |
| 1549 | 474454.57 | 2198096.20 | Аналитический метод | 0.10 | Закрепление отсутствует |
| 1550 | 474521.15 | 2198087.58 | Аналитический метод | 0.10 | Закрепление отсутствует |
| 1551 | 474590.35 | 2198078.80 | Аналитический метод | 0.10 | Закрепление отсутствует |
| 1552 | 474658.03 | 2198070.19 | Аналитический метод | 0.10 | Закрепление отсутствует |
| 1553 | 474727.69 | 2198061.33 | Аналитический метод | 0.10 | Закрепление отсутствует |
| 1554 | 474795.30 | 2198052.90 | Аналитический метод | 0.10 | Закрепление отсутствует |
| 1555 | 474868.42 | 2198043.64 | Аналитический метод | 0.10 | Закрепление отсутствует |
| | | | | | |

| 2. Сведения о характерных точках границ объекта | | | | | |
|---|---------------|------------|---|---|---|
| Обозначение характерных точек границ | Координаты, м | | Метод определения координат характерной точки | Средняя квадратическая погрешность положения характерной точки (Mt), м | Описание обозначения точки на местности (при наличии) |
| | X | Y | | | |
| 1 | 2 | 3 | 4 | 5 | 6 |
| 1556 | 474939.56 | 2198034.50 | Аналитический метод | 0.10 | Закрепление отсутствует |
| 1557 | 474998.80 | 2198027.03 | Аналитический метод | 0.10 | Закрепление отсутствует |
| 1558 | 475036.99 | 2198022.17 | Аналитический метод | 0.10 | Закрепление отсутствует |
| 1559 | 475061.73 | 2198015.06 | Аналитический метод | 0.10 | Закрепление отсутствует |
| 1560 | 475064.32 | 2198014.31 | Аналитический метод | 0.10 | Закрепление отсутствует |
| 1561 | 475066.31 | 2198004.25 | Аналитический метод | 0.10 | Закрепление отсутствует |
| 1562 | 475064.42 | 2197996.97 | Аналитический метод | 0.10 | Закрепление отсутствует |
| 1563 | 475075.73 | 2197964.44 | Аналитический метод | 0.10 | Закрепление отсутствует |
| 1564 | 475075.19 | 2197952.12 | Аналитический метод | 0.10 | Закрепление отсутствует |
| 1565 | 475074.64 | 2197942.05 | Аналитический метод | 0.10 | Закрепление отсутствует |
| 1566 | 475058.00 | 2197936.92 | Аналитический метод | 0.10 | Закрепление отсутствует |
| 1567 | 475047.46 | 2197933.68 | Аналитический метод | 0.10 | Закрепление отсутствует |
| 1568 | 475039.66 | 2197933.29 | Аналитический метод | 0.10 | Закрепление отсутствует |
| 1569 | 475068.92 | 2197929.76 | Аналитический метод | 0.10 | Закрепление отсутствует |
| 1570 | 475069.63 | 2197934.22 | Аналитический метод | 0.10 | Закрепление отсутствует |
| 1571 | 475079.31 | 2197937.21 | Аналитический метод | 0.10 | Закрепление отсутствует |
| 1572 | 475080.58 | 2197940.89 | Аналитический метод | 0.10 | Закрепление отсутствует |
| 1573 | 475081.18 | 2197951.83 | Аналитический метод | 0.10 | Закрепление отсутствует |
| 1574 | 475081.77 | 2197965.33 | Аналитический метод | 0.10 | Закрепление отсутствует |
| 1575 | 475070.67 | 2197997.25 | Аналитический метод | 0.10 | Закрепление отсутствует |
| 1576 | 475072.43 | 2198004.06 | Аналитический метод | 0.10 | Закрепление отсутствует |
| 1577 | 475079.77 | 2198010.89 | Аналитический метод | 0.10 | Закрепление отсутствует |
| 1578 | 475167.28 | 2198025.64 | Аналитический метод | 0.10 | Закрепление отсутствует |
| 1579 | 475175.00 | 2198026.97 | Аналитический метод | 0.10 | Закрепление отсутствует |
| 1580 | 475172.51 | 2198044.48 | Аналитический метод | 0.10 | Закрепление отсутствует |
| | | | | | |

| 2. Сведения о характерных точках границ объекта | | | | | |
|---|---------------|------------|---|---|---|
| Обозначение характерных точек границ | Координаты, м | | Метод определения координат характерной точки | Средняя квадратическая погрешность положения характерной точки (Mt), м | Описание обозначения точки на местности (при наличии) |
| | X | Y | | | |
| 1 | 2 | 3 | 4 | 5 | 6 |
| 1581 | 475191.10 | 2198047.17 | Аналитический метод | 0.10 | Закрепление отсутствует |
| 1582 | 475213.75 | 2198050.92 | Аналитический метод | 0.10 | Закрепление отсутствует |
| 1583 | 475216.71 | 2198051.42 | Аналитический метод | 0.10 | Закрепление отсутствует |
| 1584 | 475222.11 | 2198052.54 | Аналитический метод | 0.10 | Закрепление отсутствует |
| 1585 | 475226.58 | 2198030.89 | Аналитический метод | 0.10 | Закрепление отсутствует |
| 1586 | 475233.76 | 2198033.31 | Аналитический метод | 0.10 | Закрепление отсутствует |
| 1587 | 475244.98 | 2198036.88 | Аналитический метод | 0.10 | Закрепление отсутствует |
| 1588 | 475273.54 | 2198043.89 | Аналитический метод | 0.10 | Закрепление отсутствует |
| 1589 | 475268.85 | 2198061.12 | Аналитический метод | 0.10 | Закрепление отсутствует |
| 1590 | 475242.09 | 2198053.30 | Аналитический метод | 0.10 | Закрепление отсутствует |
| 1591 | 475231.87 | 2198051.17 | Аналитический метод | 0.10 | Закрепление отсутствует |
| 1592 | 475225.22 | 2198057.27 | Аналитический метод | 0.10 | Закрепление отсутствует |
| 1593 | 475189.32 | 2198050.17 | Аналитический метод | 0.10 | Закрепление отсутствует |
| 1594 | 475140.95 | 2198037.76 | Аналитический метод | 0.10 | Закрепление отсутствует |
| 1595 | 475139.07 | 2198027.86 | Аналитический метод | 0.10 | Закрепление отсутствует |
| 1596 | 475080.38 | 2198018.55 | Аналитический метод | 0.10 | Закрепление отсутствует |
| 1597 | 475077.26 | 2198022.04 | Аналитический метод | 0.10 | Закрепление отсутствует |
| 1598 | 475083.07 | 2198042.22 | Аналитический метод | 0.10 | Закрепление отсутствует |
| 1599 | 475070.58 | 2198045.81 | Аналитический метод | 0.10 | Закрепление отсутствует |
| 1600 | 475020.60 | 2198060.19 | Аналитический метод | 0.10 | Закрепление отсутствует |
| 1601 | 474319.02 | 2198149.29 | Аналитический метод | 0.10 | Закрепление отсутствует |
| 1602 | 473644.02 | 2198082.84 | Аналитический метод | 0.10 | Закрепление отсутствует |
| 1603 | 473465.88 | 2198097.08 | Аналитический метод | 0.10 | Закрепление отсутствует |
| 1604 | 473258.64 | 2198144.29 | Аналитический метод | 0.10 | Закрепление отсутствует |
| 1605 | 473024.96 | 2198213.08 | Аналитический метод | 0.10 | Закрепление отсутствует |
| | | | | | |

| 2. Сведения о характерных точках границ объекта | | | | | |
|---|---------------|------------|---|---|---|
| Обозначение характерных точек границ | Координаты, м | | Метод определения координат характерной точки | Средняя квадратическая погрешность положения характерной точки (Mt), м | Описание обозначения точки на местности (при наличии) |
| | X | Y | | | |
| 1 | 2 | 3 | 4 | 5 | 6 |
| 1606 | 473022.48 | 2198209.13 | Аналитический метод | 0.10 | Закрепление отсутствует |
| 1607 | 473022.15 | 2198208.77 | Аналитический метод | 0.10 | Закрепление отсутствует |
| 1608 | 473021.55 | 2198208.47 | Аналитический метод | 0.10 | Закрепление отсутствует |
| 1609 | 473021.08 | 2198208.54 | Аналитический метод | 0.10 | Закрепление отсутствует |
| 1610 | 473020.52 | 2198208.79 | Аналитический метод | 0.10 | Закрепление отсутствует |
| 1611 | 473017.22 | 2198211.11 | Аналитический метод | 0.10 | Закрепление отсутствует |
| 1612 | 473016.61 | 2198211.35 | Аналитический метод | 0.10 | Закрепление отсутствует |
| 1613 | 473016.14 | 2198211.42 | Аналитический метод | 0.10 | Закрепление отсутствует |
| 1614 | 473015.53 | 2198211.29 | Аналитический метод | 0.10 | Закрепление отсутствует |
| 1615 | 473015.10 | 2198211.11 | Аналитический метод | 0.10 | Закрепление отсутствует |
| 1616 | 473008.05 | 2198206.65 | Аналитический метод | 0.10 | Закрепление отсутствует |
| 1617 | 473007.41 | 2198206.13 | Аналитический метод | 0.10 | Закрепление отсутствует |
| 1618 | 473006.99 | 2198205.49 | Аналитический метод | 0.10 | Закрепление отсутствует |
| 1478 | 473007.00 | 2198204.93 | Аналитический метод | 0.10 | Закрепление отсутствует |
| 1619 | 473036.94 | 2198038.57 | Аналитический метод | 0.10 | Закрепление отсутствует |
| 1620 | 473047.14 | 2198036.46 | Аналитический метод | 0.10 | Закрепление отсутствует |
| 1621 | 473049.10 | 2198039.07 | Аналитический метод | 0.10 | Закрепление отсутствует |
| 1622 | 473043.48 | 2198040.12 | Аналитический метод | 0.10 | Закрепление отсутствует |
| 1623 | 473036.69 | 2198041.73 | Аналитический метод | 0.10 | Закрепление отсутствует |
| 1624 | 473036.52 | 2198040.79 | Аналитический метод | 0.10 | Закрепление отсутствует |
| 1619 | 473036.94 | 2198038.57 | Аналитический метод | 0.10 | Закрепление отсутствует |
| 1625 | 473046.84 | 2198074.50 | Аналитический метод | 0.10 | Закрепление отсутствует |
| 1626 | 473054.10 | 2198072.56 | Аналитический метод | 0.10 | Закрепление отсутствует |
| 1627 | 473054.67 | 2198067.58 | Аналитический метод | 0.10 | Закрепление отсутствует |
| 1628 | 473059.46 | 2198066.43 | Аналитический метод | 0.10 | Закрепление отсутствует |
| | | | | | |

| 2. Сведения о характерных точках границ объекта | | | | | |
|---|---------------|------------|---|---|---|
| Обозначение характерных точек границ | Координаты, м | | Метод определения координат характерной точки | Средняя квадратическая погрешность положения характерной точки (Mt), м | Описание обозначения точки на местности (при наличии) |
| | X | Y | | | |
| 1 | 2 | 3 | 4 | 5 | 6 |
| 1629 | 473057.16 | 2198072.96 | Аналитический метод | 0.10 | Закрепление отсутствует |
| 1630 | 473046.75 | 2198075.60 | Аналитический метод | 0.10 | Закрепление отсутствует |
| 1625 | 473046.84 | 2198074.50 | Аналитический метод | 0.10 | Закрепление отсутствует |
| 1631 | 473106.00 | 2198023.80 | Аналитический метод | 0.10 | Закрепление отсутствует |
| 1632 | 473122.53 | 2198018.08 | Аналитический метод | 0.10 | Закрепление отсутствует |
| 1633 | 473141.60 | 2198012.18 | Аналитический метод | 0.10 | Закрепление отсутствует |
| 1634 | 473150.56 | 2198003.96 | Аналитический метод | 0.10 | Закрепление отсутствует |
| 1635 | 473162.90 | 2198002.45 | Аналитический метод | 0.10 | Закрепление отсутствует |
| 1636 | 473173.67 | 2198004.31 | Аналитический метод | 0.10 | Закрепление отсутствует |
| 1637 | 473182.18 | 2198003.52 | Аналитический метод | 0.10 | Закрепление отсутствует |
| 1638 | 473191.38 | 2197999.12 | Аналитический метод | 0.10 | Закрепление отсутствует |
| 1639 | 473209.82 | 2197997.89 | Аналитический метод | 0.10 | Закрепление отсутствует |
| 1640 | 473221.88 | 2197995.39 | Аналитический метод | 0.10 | Закрепление отсутствует |
| 1641 | 473225.59 | 2197989.52 | Аналитический метод | 0.10 | Закрепление отсутствует |
| 1642 | 473219.14 | 2197962.93 | Аналитический метод | 0.10 | Закрепление отсутствует |
| 1643 | 473253.15 | 2197954.67 | Аналитический метод | 0.10 | Закрепление отсутствует |
| 1644 | 473287.17 | 2197946.42 | Аналитический метод | 0.10 | Закрепление отсутствует |
| 1645 | 473470.83 | 2197901.83 | Аналитический метод | 0.10 | Закрепление отсутствует |
| 1646 | 473480.60 | 2197900.59 | Аналитический метод | 0.10 | Закрепление отсутствует |
| 1647 | 473544.54 | 2197903.21 | Аналитический метод | 0.10 | Закрепление отсутствует |
| 1648 | 473543.35 | 2197932.32 | Аналитический метод | 0.10 | Закрепление отсутствует |
| 1649 | 473548.14 | 2197937.53 | Аналитический метод | 0.10 | Закрепление отсутствует |
| 1650 | 473480.51 | 2197934.57 | Аналитический метод | 0.10 | Закрепление отсутствует |
| 1651 | 473098.98 | 2198027.12 | Аналитический метод | 0.10 | Закрепление отсутствует |
| 1631 | 473106.00 | 2198023.80 | Аналитический метод | 0.10 | Закрепление отсутствует |
| | | | | | |

| 2. Сведения о характерных точках границ объекта | | | | | |
|---|---------------|------------|---|---|---|
| Обозначение характерных точек границ | Координаты, м | | Метод определения координат характерной точки | Средняя квадратическая погрешность положения характерной точки (Mt), м | Описание обозначения точки на местности (при наличии) |
| | X | Y | | | |
| 1 | 2 | 3 | 4 | 5 | 6 |
| 1652 | 473220.13 | 2198027.88 | Аналитический метод | 0.10 | Закрепление отсутствует |
| 1653 | 473200.28 | 2198034.17 | Аналитический метод | 0.10 | Закрепление отсутствует |
| 1654 | 473191.54 | 2198037.23 | Аналитический метод | 0.10 | Закрепление отсутствует |
| 1655 | 473187.02 | 2198040.09 | Аналитический метод | 0.10 | Закрепление отсутствует |
| 1656 | 473188.01 | 2198044.36 | Аналитический метод | 0.10 | Закрепление отсутствует |
| 1657 | 473186.05 | 2198044.82 | Аналитический метод | 0.10 | Закрепление отсутствует |
| 1658 | 473185.22 | 2198041.23 | Аналитический метод | 0.10 | Закрепление отсутствует |
| 1659 | 473176.25 | 2198046.90 | Аналитический метод | 0.10 | Закрепление отсутствует |
| 1660 | 473163.38 | 2198052.74 | Аналитический метод | 0.10 | Закрепление отсутствует |
| 1661 | 473152.10 | 2198053.53 | Аналитический метод | 0.10 | Закрепление отсутствует |
| 1662 | 473131.80 | 2198052.81 | Аналитический метод | 0.10 | Закрепление отсутствует |
| 1663 | 473130.21 | 2198052.98 | Аналитический метод | 0.10 | Закрепление отсутствует |
| 1664 | 473121.21 | 2198051.61 | Аналитический метод | 0.10 | Закрепление отсутствует |
| 1652 | 473220.13 | 2198027.88 | Аналитический метод | 0.10 | Закрепление отсутствует |
| 1665 | 473570.78 | 2197937.55 | Аналитический метод | 0.10 | Закрепление отсутствует |
| 1666 | 473580.10 | 2197933.99 | Аналитический метод | 0.10 | Закрепление отсутствует |
| 1667 | 473589.00 | 2197939.32 | Аналитический метод | 0.10 | Закрепление отсутствует |
| 1668 | 473557.80 | 2197937.95 | Аналитический метод | 0.10 | Закрепление отсутствует |
| 1665 | 473570.78 | 2197937.55 | Аналитический метод | 0.10 | Закрепление отсутствует |
| 1669 | 473748.49 | 2197975.58 | Аналитический метод | 0.10 | Закрепление отсутствует |
| 1670 | 473712.80 | 2197979.12 | Аналитический метод | 0.10 | Закрепление отсутствует |
| 1671 | 473688.93 | 2197978.91 | Аналитический метод | 0.10 | Закрепление отсутствует |
| 1672 | 473664.79 | 2197975.41 | Аналитический метод | 0.10 | Закрепление отсутствует |
| 1673 | 473659.40 | 2197975.04 | Аналитический метод | 0.10 | Закрепление отсутствует |
| 1674 | 473634.95 | 2197975.28 | Аналитический метод | 0.10 | Закрепление отсутствует |
| | | | | | |

| 2. Сведения о характерных точках границ объекта | | | | | |
|---|---------------|------------|---|---|---|
| Обозначение характерных точек границ | Координаты, м | | Метод определения координат характерной точки | Средняя квадратическая погрешность положения характерной точки (Mt), м | Описание обозначения точки на местности (при наличии) |
| | X | Y | | | |
| 1 | 2 | 3 | 4 | 5 | 6 |
| 1675 | 473587.85 | 2197970.76 | Аналитический метод | 0.10 | Закрепление отсутствует |
| 1676 | 473577.75 | 2197969.10 | Аналитический метод | 0.10 | Закрепление отсутствует |
| 1669 | 473748.49 | 2197975.58 | Аналитический метод | 0.10 | Закрепление отсутствует |
| 1677 | 473599.56 | 2197935.77 | Аналитический метод | 0.10 | Закрепление отсутствует |
| 1678 | 473610.14 | 2197940.06 | Аналитический метод | 0.10 | Закрепление отсутствует |
| 1679 | 473590.66 | 2197939.39 | Аналитический метод | 0.10 | Закрепление отсутствует |
| 1677 | 473599.56 | 2197935.77 | Аналитический метод | 0.10 | Закрепление отсутствует |
| 1680 | 473934.40 | 2197993.54 | Аналитический метод | 0.10 | Закрепление отсутствует |
| 1681 | 473916.98 | 2197996.89 | Аналитический метод | 0.10 | Закрепление отсутствует |
| 1682 | 473906.04 | 2197996.77 | Аналитический метод | 0.10 | Закрепление отсутствует |
| 1683 | 473895.20 | 2197994.95 | Аналитический метод | 0.10 | Закрепление отсутствует |
| 1684 | 473888.42 | 2197992.08 | Аналитический метод | 0.10 | Закрепление отсутствует |
| 1685 | 473883.31 | 2197992.09 | Аналитический метод | 0.10 | Закрепление отсутствует |
| 1686 | 473877.67 | 2197996.81 | Аналитический метод | 0.10 | Закрепление отсутствует |
| 1687 | 473855.53 | 2197994.45 | Аналитический метод | 0.10 | Закрепление отсутствует |
| 1688 | 473821.26 | 2197983.08 | Аналитический метод | 0.10 | Закрепление отсутствует |
| 1689 | 473795.16 | 2197978.88 | Аналитический метод | 0.10 | Закрепление отсутствует |
| 1680 | 473934.40 | 2197993.54 | Аналитический метод | 0.10 | Закрепление отсутствует |
| 1690 | 473887.02 | 2197949.36 | Аналитический метод | 0.10 | Закрепление отсутствует |
| 1691 | 473891.60 | 2197950.18 | Аналитический метод | 0.10 | Закрепление отсутствует |
| 1692 | 473904.10 | 2197953.36 | Аналитический метод | 0.10 | Закрепление отсутствует |
| 1693 | 473934.47 | 2197963.99 | Аналитический метод | 0.10 | Закрепление отсутствует |
| 1694 | 473869.74 | 2197956.61 | Аналитический метод | 0.10 | Закрепление отсутствует |
| 1690 | 473887.02 | 2197949.36 | Аналитический метод | 0.10 | Закрепление отсутствует |
| 1695 | 473948.27 | 2197964.29 | Аналитический метод | 0.10 | Закрепление отсутствует |
| | | | | | |

| 2. Сведения о характерных точках границ объекта | | | | | |
|---|---------------|------------|---|---|---|
| Обозначение характерных точек границ | Координаты, м | | Метод определения координат характерной точки | Средняя квадратическая погрешность положения характерной точки (Mt), м | Описание обозначения точки на местности (при наличии) |
| | X | Y | | | |
| 1 | 2 | 3 | 4 | 5 | 6 |
| 1696 | 473958.87 | 2197961.14 | Аналитический метод | 0.10 | Закрепление отсутствует |
| 1697 | 473969.58 | 2197960.53 | Аналитический метод | 0.10 | Закрепление отсутствует |
| 1698 | 473971.63 | 2197960.85 | Аналитический метод | 0.10 | Закрепление отсутствует |
| 1699 | 473994.58 | 2197969.50 | Аналитический метод | 0.10 | Закрепление отсутствует |
| 1700 | 474002.22 | 2197967.84 | Аналитический метод | 0.10 | Закрепление отсутствует |
| 1701 | 474006.19 | 2197968.31 | Аналитический метод | 0.10 | Закрепление отсутствует |
| 1702 | 474009.11 | 2197969.64 | Аналитический метод | 0.10 | Закрепление отсутствует |
| 1703 | 474029.89 | 2197971.52 | Аналитический метод | 0.10 | Закрепление отсутствует |
| 1704 | 474050.75 | 2197977.15 | Аналитический метод | 0.10 | Закрепление отсутствует |
| 1705 | 473943.11 | 2197964.98 | Аналитический метод | 0.10 | Закрепление отсутствует |
| 1695 | 473948.27 | 2197964.29 | Аналитический метод | 0.10 | Закрепление отсутствует |
| 1706 | 474077.11 | 2198010.47 | Аналитический метод | 0.10 | Закрепление отсутствует |
| 1707 | 474045.18 | 2198009.07 | Аналитический метод | 0.10 | Закрепление отсутствует |
| 1708 | 474037.68 | 2198006.94 | Аналитический метод | 0.10 | Закрепление отсутствует |
| 1709 | 474026.28 | 2198011.48 | Аналитический метод | 0.10 | Закрепление отсутствует |
| 1710 | 473999.51 | 2198008.86 | Аналитический метод | 0.10 | Закрепление отсутствует |
| 1711 | 473965.60 | 2197997.84 | Аналитический метод | 0.10 | Закрепление отсутствует |
| 1706 | 474077.11 | 2198010.47 | Аналитический метод | 0.10 | Закрепление отсутствует |
| 1712 | 475297.66 | 2197916.51 | Аналитический метод | 0.10 | Закрепление отсутствует |
| 1713 | 475307.28 | 2197893.44 | Аналитический метод | 0.10 | Закрепление отсутствует |
| 1714 | 475333.05 | 2197904.19 | Аналитический метод | 0.10 | Закрепление отсутствует |
| 1715 | 475340.88 | 2197900.95 | Аналитический метод | 0.10 | Закрепление отсутствует |
| 1716 | 475346.25 | 2197888.02 | Аналитический метод | 0.10 | Закрепление отсутствует |
| 1717 | 475520.84 | 2197960.39 | Аналитический метод | 0.10 | Закрепление отсутствует |
| 1718 | 475562.39 | 2197951.53 | Аналитический метод | 0.10 | Закрепление отсутствует |
| | | | | | |

| 2. Сведения о характерных точках границ объекта | | | | | |
|---|---------------|------------|---|---|---|
| Обозначение характерных точек границ | Координаты, м | | Метод определения координат характерной точки | Средняя квадратическая погрешность положения характерной точки (Mt), м | Описание обозначения точки на местности (при наличии) |
| | X | Y | | | |
| 1 | 2 | 3 | 4 | 5 | 6 |
| 1719 | 475600.93 | 2197913.71 | Аналитический метод | 0.10 | Закрепление отсутствует |
| 1720 | 475667.39 | 2197981.44 | Аналитический метод | 0.10 | Закрепление отсутствует |
| 1721 | 475674.25 | 2197980.35 | Аналитический метод | 0.10 | Закрепление отсутствует |
| 1722 | 475657.18 | 2198014.87 | Аналитический метод | 0.10 | Закрепление отсутствует |
| 1723 | 475672.95 | 2198060.43 | Аналитический метод | 0.10 | Закрепление отсутствует |
| 1724 | 475664.70 | 2198121.23 | Аналитический метод | 0.10 | Закрепление отсутствует |
| 1725 | 475676.70 | 2198131.97 | Аналитический метод | 0.10 | Закрепление отсутствует |
| 1726 | 475676.66 | 2198133.93 | Аналитический метод | 0.10 | Закрепление отсутствует |
| 1727 | 475667.04 | 2198125.20 | Аналитический метод | 0.10 | Закрепление отсутствует |
| 1728 | 475646.77 | 2198112.21 | Аналитический метод | 0.10 | Закрепление отсутствует |
| 1729 | 475596.63 | 2198084.16 | Аналитический метод | 0.10 | Закрепление отсутствует |
| 1730 | 475580.00 | 2198082.98 | Аналитический метод | 0.10 | Закрепление отсутствует |
| 1731 | 475578.20 | 2198087.26 | Аналитический метод | 0.10 | Закрепление отсутствует |
| 1732 | 475498.69 | 2198006.31 | Аналитический метод | 0.10 | Закрепление отсутствует |
| 1733 | 475291.54 | 2197920.47 | Аналитический метод | 0.10 | Закрепление отсутствует |
| 1712 | 475297.66 | 2197916.51 | Аналитический метод | 0.10 | Закрепление отсутствует |
| 1734 | 475679.09 | 2198059.82 | Аналитический метод | 0.10 | Закрепление отсутствует |
| 1735 | 475693.47 | 2198081.81 | Аналитический метод | 0.10 | Закрепление отсутствует |
| 1736 | 475712.19 | 2198127.10 | Аналитический метод | 0.10 | Закрепление отсутствует |
| 1737 | 475714.79 | 2198132.40 | Аналитический метод | 0.10 | Закрепление отсутствует |
| 1738 | 475707.47 | 2198141.72 | Аналитический метод | 0.10 | Закрепление отсутствует |
| 1739 | 475690.97 | 2198154.45 | Аналитический метод | 0.10 | Закрепление отсутствует |
| 1740 | 475688.82 | 2198171.89 | Аналитический метод | 0.10 | Закрепление отсутствует |
| 1741 | 475687.72 | 2198194.54 | Аналитический метод | 0.10 | Закрепление отсутствует |
| 1742 | 475690.32 | 2198201.39 | Аналитический метод | 0.10 | Закрепление отсутствует |
| | | | | | |

| 2. Сведения о характерных точках границ объекта | | | | | |
|---|---------------|------------|---|---|---|
| Обозначение характерных точек границ | Координаты, м | | Метод определения координат характерной точки | Средняя квадратическая погрешность положения характерной точки (Mt), м | Описание обозначения точки на местности (при наличии) |
| | X | Y | | | |
| 1 | 2 | 3 | 4 | 5 | 6 |
| 1743 | 475681.54 | 2198192.45 | Аналитический метод | 0.10 | Закрепление отсутствует |
| 1744 | 475682.75 | 2198129.33 | Аналитический метод | 0.10 | Закрепление отсутствует |
| 1745 | 475671.07 | 2198118.88 | Аналитический метод | 0.10 | Закрепление отсутствует |
| 1734 | 475679.09 | 2198059.82 | Аналитический метод | 0.10 | Закрепление отсутствует |
| 1746 | 475733.44 | 2197664.66 | Аналитический метод | 0.10 | Закрепление отсутствует |
| 1747 | 475796.17 | 2197707.18 | Аналитический метод | 0.10 | Закрепление отсутствует |
| 1748 | 475795.75 | 2197709.31 | Аналитический метод | 0.10 | Закрепление отсутствует |
| 1749 | 475733.97 | 2197667.44 | Аналитический метод | 0.10 | Закрепление отсутствует |
| 1750 | 475730.61 | 2197672.41 | Аналитический метод | 0.10 | Закрепление отсутствует |
| 1751 | 475764.59 | 2197695.44 | Аналитический метод | 0.10 | Закрепление отсутствует |
| 1752 | 475763.06 | 2197695.37 | Аналитический метод | 0.10 | Закрепление отсутствует |
| 1753 | 475762.74 | 2197702.64 | Аналитический метод | 0.10 | Закрепление отсутствует |
| 1754 | 475725.02 | 2197677.08 | Аналитический метод | 0.10 | Закрепление отсутствует |
| 1746 | 475733.44 | 2197664.66 | Аналитический метод | 0.10 | Закрепление отсутствует |
| 1755 | 475878.12 | 2198435.37 | Аналитический метод | 0.10 | Закрепление отсутствует |
| 1756 | 476146.59 | 2198514.94 | Аналитический метод | 0.10 | Закрепление отсутствует |
| 1757 | 476203.05 | 2198507.37 | Аналитический метод | 0.10 | Закрепление отсутствует |
| 1758 | 476200.66 | 2198508.81 | Аналитический метод | 0.10 | Закрепление отсутствует |
| 1759 | 476192.07 | 2198511.38 | Аналитический метод | 0.10 | Закрепление отсутствует |
| 1760 | 476164.60 | 2198525.25 | Аналитический метод | 0.10 | Закрепление отсутствует |
| 1761 | 476154.28 | 2198529.18 | Аналитический метод | 0.10 | Закрепление отсутствует |
| 1762 | 476134.49 | 2198522.47 | Аналитический метод | 0.10 | Закрепление отсутствует |
| 1763 | 476124.47 | 2198520.33 | Аналитический метод | 0.10 | Закрепление отсутствует |
| 1764 | 476107.07 | 2198512.68 | Аналитический метод | 0.10 | Закрепление отсутствует |
| 1765 | 476097.82 | 2198514.86 | Аналитический метод | 0.10 | Закрепление отсутствует |
| | | | | | |

| 2. Сведения о характерных точках границ объекта | | | | | |
|---|---------------|------------|---|---|---|
| Обозначение характерных точек границ | Координаты, м | | Метод определения координат характерной точки | Средняя квадратическая погрешность положения характерной точки (Mt), м | Описание обозначения точки на местности (при наличии) |
| | X | Y | | | |
| 1 | 2 | 3 | 4 | 5 | 6 |
| 1766 | 476083.48 | 2198520.37 | Аналитический метод | 0.10 | Закрепление отсутствует |
| 1767 | 476071.89 | 2198511.67 | Аналитический метод | 0.10 | Закрепление отсутствует |
| 1768 | 476069.93 | 2198511.27 | Аналитический метод | 0.10 | Закрепление отсутствует |
| 1769 | 476057.35 | 2198503.39 | Аналитический метод | 0.10 | Закрепление отсутствует |
| 1770 | 476047.73 | 2198504.86 | Аналитический метод | 0.10 | Закрепление отсутствует |
| 1771 | 476035.04 | 2198505.58 | Аналитический метод | 0.10 | Закрепление отсутствует |
| 1772 | 475992.02 | 2198472.70 | Аналитический метод | 0.10 | Закрепление отсутствует |
| 1773 | 475973.35 | 2198467.28 | Аналитический метод | 0.10 | Закрепление отсутствует |
| 1774 | 475954.53 | 2198460.88 | Аналитический метод | 0.10 | Закрепление отсутствует |
| 1775 | 475935.46 | 2198456.47 | Аналитический метод | 0.10 | Закрепление отсутствует |
| 1776 | 475925.16 | 2198455.02 | Аналитический метод | 0.10 | Закрепление отсутствует |
| 1777 | 475886.55 | 2198441.21 | Аналитический метод | 0.10 | Закрепление отсутствует |
| 1778 | 475872.89 | 2198433.46 | Аналитический метод | 0.10 | Закрепление отсутствует |
| 1779 | 475838.59 | 2198396.69 | Аналитический метод | 0.10 | Закрепление отсутствует |
| 1780 | 475821.10 | 2198385.68 | Аналитический метод | 0.10 | Закрепление отсутствует |
| 1781 | 475813.72 | 2198376.99 | Аналитический метод | 0.10 | Закрепление отсутствует |
| 1782 | 475809.66 | 2198368.88 | Аналитический метод | 0.10 | Закрепление отсутствует |
| 1783 | 475799.81 | 2198365.50 | Аналитический метод | 0.10 | Закрепление отсутствует |
| 1784 | 475792.04 | 2198356.93 | Аналитический метод | 0.10 | Закрепление отсутствует |
| 1785 | 475766.56 | 2198321.81 | Аналитический метод | 0.10 | Закрепление отсутствует |
| 1755 | 475878.12 | 2198435.37 | Аналитический метод | 0.10 | Закрепление отсутствует |
| 1786 | 475804.46 | 2198316.15 | Аналитический метод | 0.10 | Закрепление отсутствует |
| 1787 | 475812.59 | 2198321.11 | Аналитический метод | 0.10 | Закрепление отсутствует |
| 1788 | 475828.60 | 2198337.17 | Аналитический метод | 0.10 | Закрепление отсутствует |
| 1789 | 475830.12 | 2198341.28 | Аналитический метод | 0.10 | Закрепление отсутствует |
| | | | | | |

| 2. Сведения о характерных точках границ объекта | | | | | |
|---|---------------|------------|---|---|---|
| Обозначение характерных точек границ | Координаты, м | | Метод определения координат характерной точки | Средняя квадратическая погрешность положения характерной точки (Mt), м | Описание обозначения точки на местности (при наличии) |
| | X | Y | | | |
| 1 | 2 | 3 | 4 | 5 | 6 |
| 1790 | 475832.88 | 2198342.47 | Аналитический метод | 0.10 | Закрепление отсутствует |
| 1791 | 475835.69 | 2198345.15 | Аналитический метод | 0.10 | Закрепление отсутствует |
| 1792 | 475836.44 | 2198349.97 | Аналитический метод | 0.10 | Закрепление отсутствует |
| 1793 | 475838.88 | 2198351.69 | Аналитический метод | 0.10 | Закрепление отсутствует |
| 1794 | 475850.58 | 2198356.88 | Аналитический метод | 0.10 | Закрепление отсутствует |
| 1795 | 475854.65 | 2198368.19 | Аналитический метод | 0.10 | Закрепление отсутствует |
| 1796 | 475855.99 | 2198370.03 | Аналитический метод | 0.10 | Закрепление отсутствует |
| 1797 | 475836.28 | 2198350.11 | Аналитический метод | 0.10 | Закрепление отсутствует |
| 1798 | 475796.68 | 2198309.66 | Аналитический метод | 0.10 | Закрепление отсутствует |
| 1786 | 475804.46 | 2198316.15 | Аналитический метод | 0.10 | Закрепление отсутствует |
| 1799 | 476268.34 | 2198573.91 | Аналитический метод | 0.10 | Закрепление отсутствует |
| 1800 | 476330.87 | 2198560.01 | Аналитический метод | 0.10 | Закрепление отсутствует |
| 1801 | 476371.12 | 2198548.83 | Аналитический метод | 0.10 | Закрепление отсутствует |
| 1802 | 476373.01 | 2198555.56 | Аналитический метод | 0.10 | Закрепление отсутствует |
| 1803 | 476380.34 | 2198559.49 | Аналитический метод | 0.10 | Закрепление отсутствует |
| 1804 | 476407.84 | 2198550.60 | Аналитический метод | 0.10 | Закрепление отсутствует |
| 1805 | 476444.21 | 2198540.84 | Аналитический метод | 0.10 | Закрепление отсутствует |
| 1806 | 476446.45 | 2198528.42 | Аналитический метод | 0.10 | Закрепление отсутствует |
| 1807 | 476455.52 | 2198525.56 | Аналитический метод | 0.10 | Закрепление отсутствует |
| 1808 | 476472.94 | 2198519.07 | Аналитический метод | 0.10 | Закрепление отсутствует |
| 1809 | 476473.66 | 2198515.60 | Аналитический метод | 0.10 | Закрепление отсутствует |
| 1810 | 476492.21 | 2198532.61 | Аналитический метод | 0.10 | Закрепление отсутствует |
| 1811 | 476468.47 | 2198539.94 | Аналитический метод | 0.10 | Закрепление отсутствует |
| 1812 | 476468.10 | 2198545.72 | Аналитический метод | 0.10 | Закрепление отсутствует |
| 1813 | 476463.15 | 2198553.12 | Аналитический метод | 0.10 | Закрепление отсутствует |
| | | | | | |

| 2. Сведения о характерных точках границ объекта | | | | | |
|---|---------------|------------|---|---|---|
| Обозначение характерных точек границ | Координаты, м | | Метод определения координат характерной точки | Средняя квадратическая погрешность положения характерной точки (Mt), м | Описание обозначения точки на местности (при наличии) |
| | X | Y | | | |
| 1 | 2 | 3 | 4 | 5 | 6 |
| 1814 | 476461.21 | 2198553.64 | Аналитический метод | 0.10 | Закрепление отсутствует |
| 1815 | 476453.55 | 2198550.31 | Аналитический метод | 0.10 | Закрепление отсутствует |
| 1816 | 476449.37 | 2198545.66 | Аналитический метод | 0.10 | Закрепление отсутствует |
| 1817 | 476409.54 | 2198556.36 | Аналитический метод | 0.10 | Закрепление отсутствует |
| 1818 | 476376.26 | 2198567.12 | Аналитический метод | 0.10 | Закрепление отсутствует |
| 1819 | 476334.96 | 2198577.84 | Аналитический метод | 0.10 | Закрепление отсутствует |
| 1820 | 476271.85 | 2198592.60 | Аналитический метод | 0.10 | Закрепление отсутствует |
| 1821 | 476263.58 | 2198593.86 | Аналитический метод | 0.10 | Закрепление отсутствует |
| 1822 | 476261.05 | 2198575.03 | Аналитический метод | 0.10 | Закрепление отсутствует |
| 1799 | 476268.34 | 2198573.91 | Аналитический метод | 0.10 | Закрепление отсутствует |
| 1823 | 476530.95 | 2198500.74 | Аналитический метод | 0.10 | Закрепление отсутствует |
| 1824 | 476532.74 | 2198530.68 | Аналитический метод | 0.10 | Закрепление отсутствует |
| 1825 | 476512.78 | 2198531.88 | Аналитический метод | 0.10 | Закрепление отсутствует |
| 1826 | 476510.98 | 2198501.93 | Аналитический метод | 0.10 | Закрепление отсутствует |
| 1823 | 476530.95 | 2198500.74 | Аналитический метод | 0.10 | Закрепление отсутствует |
| 1827 | 475768.93 | 2197698.38 | Аналитический метод | 0.10 | Закрепление отсутствует |
| 1828 | 475793.44 | 2197714.99 | Аналитический метод | 0.10 | Закрепление отсутствует |
| 1829 | 475795.11 | 2197712.52 | Аналитический метод | 0.10 | Закрепление отсутствует |
| 1830 | 475794.11 | 2197717.56 | Аналитический метод | 0.10 | Закрепление отсутствует |
| 1831 | 475791.17 | 2197721.91 | Аналитический метод | 0.10 | Закрепление отсутствует |
| 1832 | 475768.57 | 2197706.59 | Аналитический метод | 0.10 | Закрепление отсутствует |
| 1827 | 475768.93 | 2197698.38 | Аналитический метод | 0.10 | Закрепление отсутствует |
| | | | | | |

| 3. Сведения о характерных точках части (частей) границы объекта | | | | | |
|---|---------------|---|---|---|---|
| Обозначение характерных точек части границы | Координаты, м | | Метод определения координат характерной точки | Средняя квадратическая погрешность положения характерной точки (Mt), м | Описание обозначения точки на местности (при наличии) |
| | X | Y | | | |
| 1 | 2 | 3 | 4 | 5 | 6 |
| - | - | - | - | - | - |
| | | | | | |

| | | | | | | | |
|--|-------------------------------|---|---|---|---|---|--|
| Раздел 3 | | | | | | | |
| Сведения о местоположении измененных (уточненных) границ объекта | | | | | | | |
| 1. Система координат - | | | | | | | |
| 2. Сведения о характерных точках границ объекта | | | | | | | |
| Обозначение характерных точек границ | Существующие координаты, м | | Измененные (уточненные) координаты, м | | Метод определения координат характерной точки | Средняя квадратическая погрешность положения характерной точки (Mt), м | Описание обозначения точки на местности (при наличии) |
| | X | Y | X | Y | | | |
| 1 | 2 | 3 | 4 | 5 | 6 | 7 | 8 |
| - | - | - | - | - | - | - | |
| 3. Сведения о характерных точках части (частей) границы объекта | | | | | | | |
| Обозначение характерных точек части границы | Существующие координаты, м | | Измененные (уточненные) координаты, м | | Метод определения координат характерной точки | Средняя квадратическая погрешность положения характерной точки (Mt), м | Описание обозначения точки на местности (при наличии) |
| | X | Y | X | Y | | | |
| 1 | 2 | 3 | 4 | 5 | 6 | 7 | 8 |
| - | - | - | - | - | - | - | |
| | | | | | | | |

Раздел 4

Схема расположения границ публичного сервитута
Обзорная схема



Схема расположения границ публичного сервитута



Схема расположения границ публичного сервитута

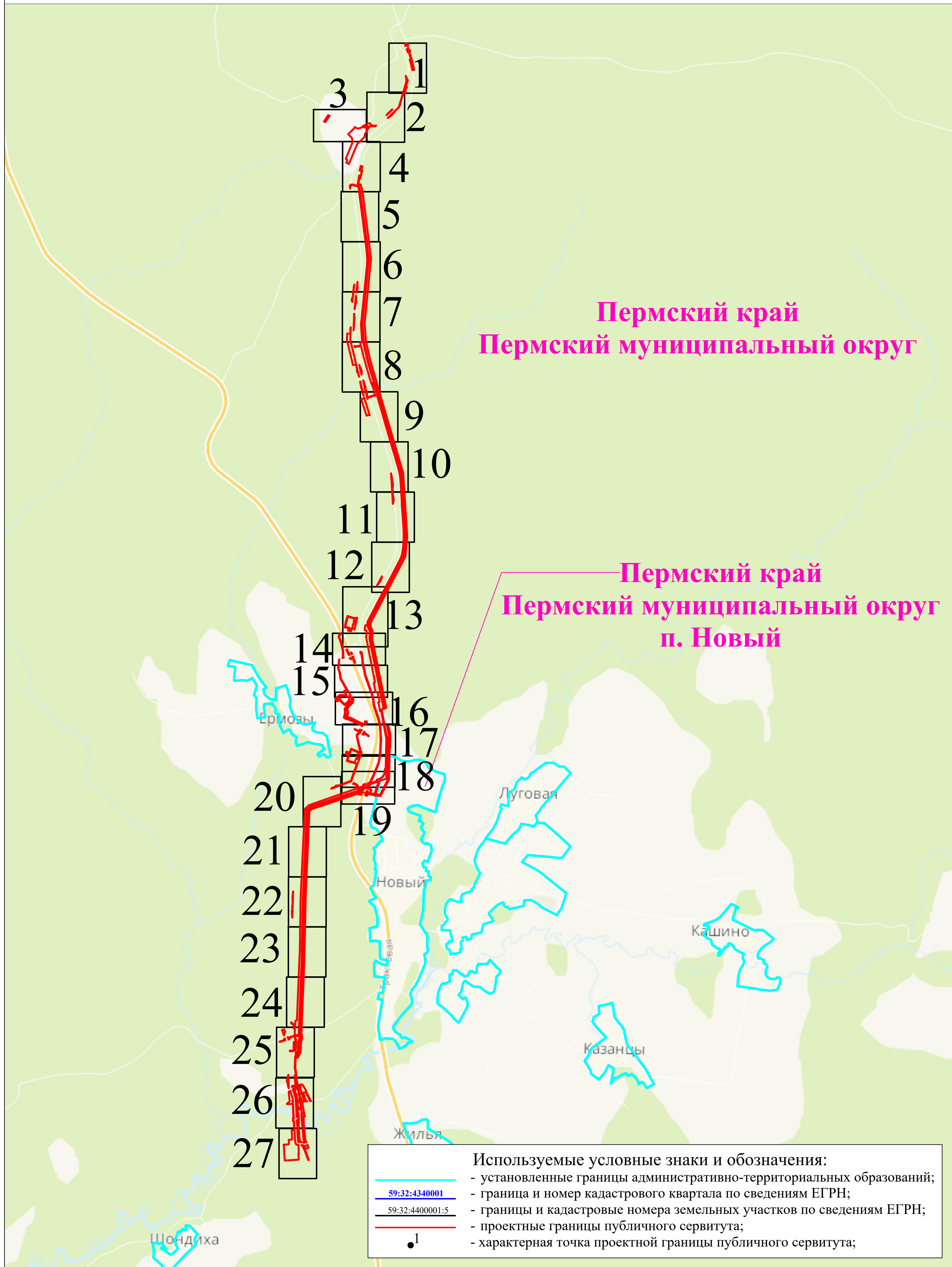
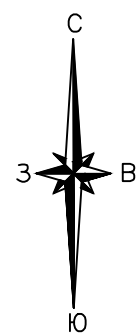

59:32:4350101

Пермский край
Пермский муниципальный
округ

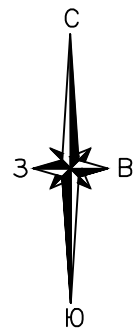
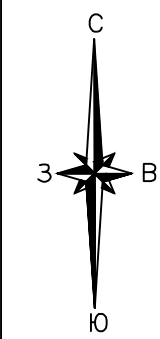
59:32:4350101:20
(ЕЗП 59:32:0000000:48)

59:32:4340001

Выноска 1

Масштаб 1:50

Выноска
1

59:32:4350201

59:32:0000000:15365(12)

Раздел 4
Схема расположения границ публичного сервитута



Пермский край
Пермский муниципальный округ

59:32:4340001



Используемые условные знаки и обозначения представлены на обзорной схеме

Масштаб 1:1000

Схема расположения границ публичного сервитута



Схема расположения границ публичного сервитута



Пермский край
Пермский муниципальный
округ

59:32:4350201

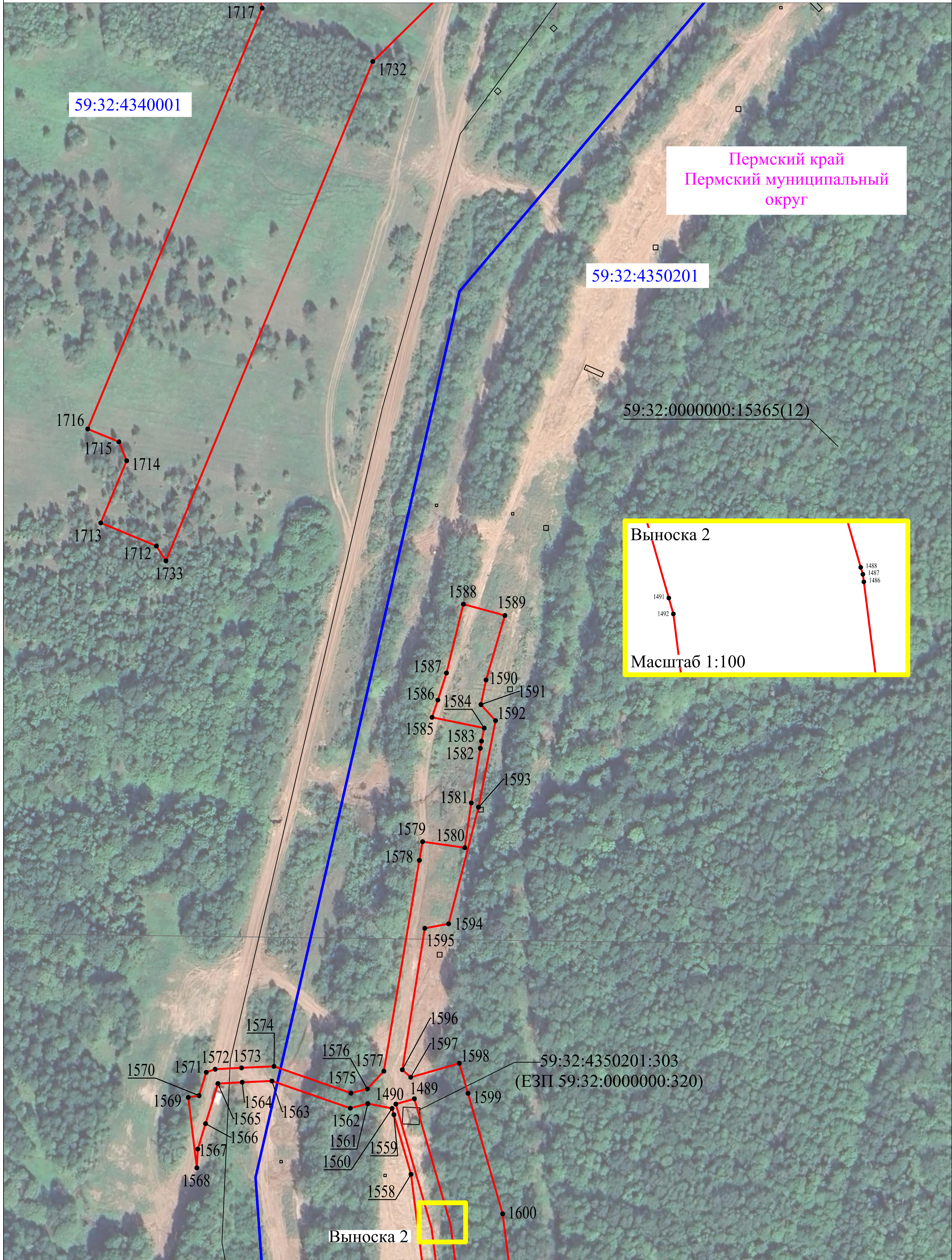
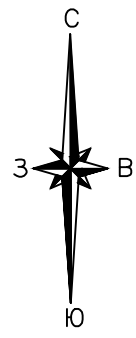
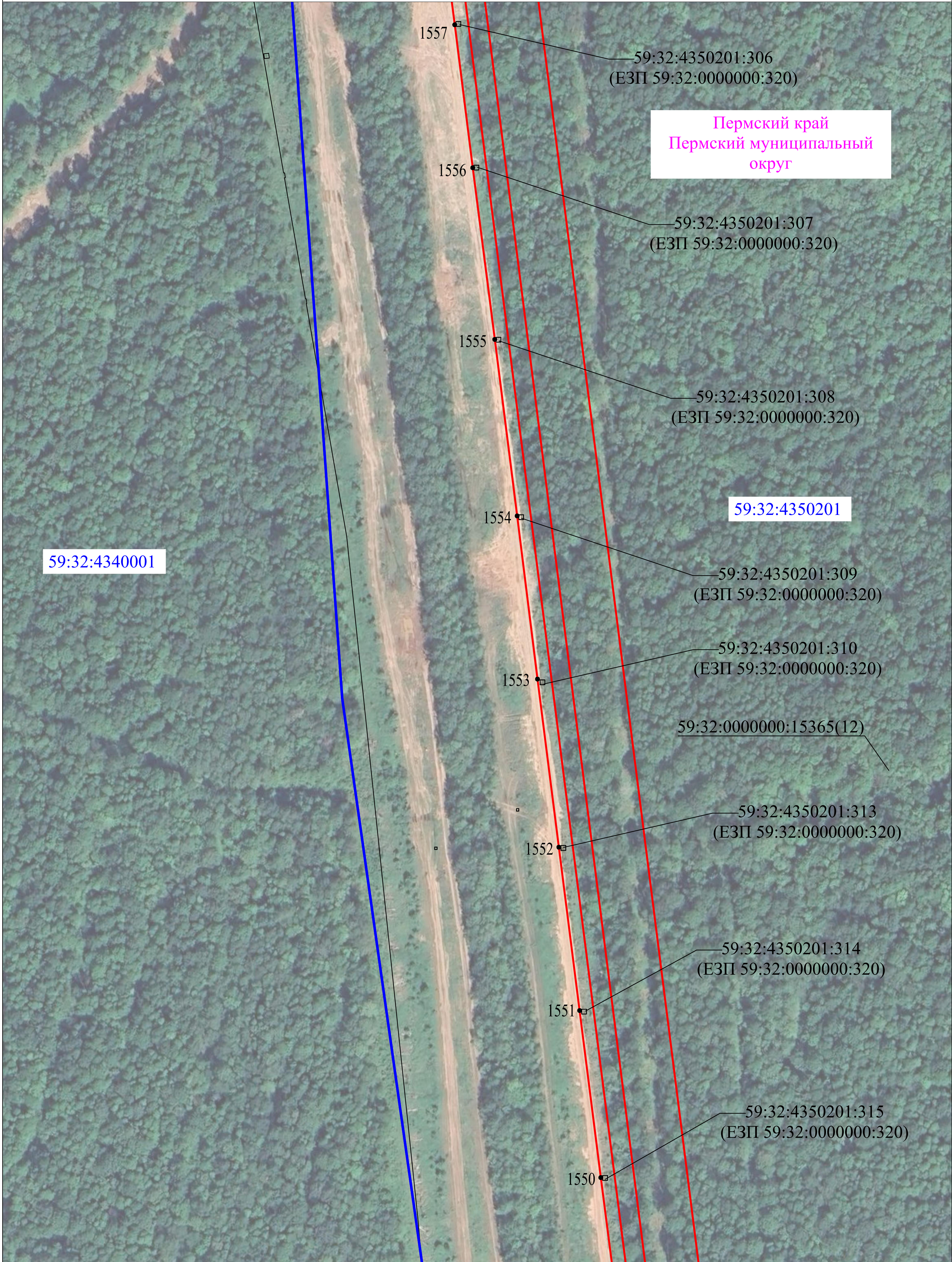
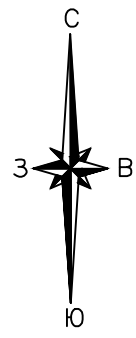
59:32:4340001

Схема расположения границ публичного сервитута

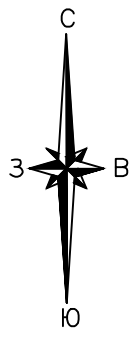

Пермский край
Пермский муниципальный
округ

59:32:4340001

59:32:0000000:15365(12)

59:32:4350201:316
(ЕЗП 59:32:0000000:320)

1549

59:32:4350201:317
(ЕЗП 59:32:0000000:320)

1548

59:32:4350201:318
(ЕЗП 59:32:0000000:320)

1493
1547
1485
1601

59:32:4350201:321
(ЕЗП 59:32:0000000:320)

1546

59:32:4350201:322
(ЕЗП 59:32:0000000:320)

1545

59:32:4350201:323
(ЕЗП 59:32:0000000:320)

1544

59:32:4350201:324
(ЕЗП 59:32:0000000:320)

1543

59:32:4350201:325
(ЕЗП 59:32:0000000:320)

1542

1706

1707

1708

1709

1710

1703
1702
1701
1700
1699

1698

Схема расположения границ публичного сервитута

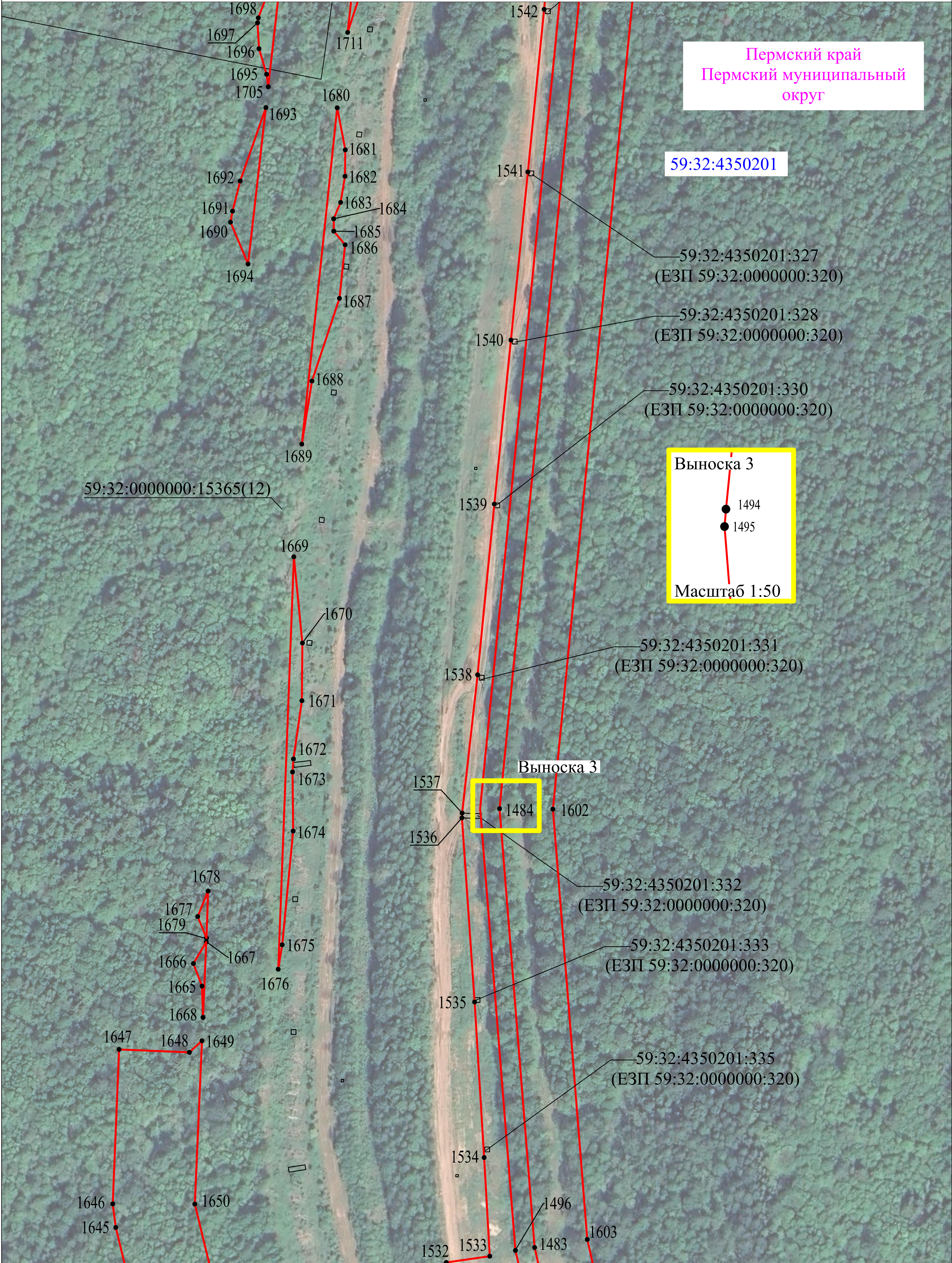
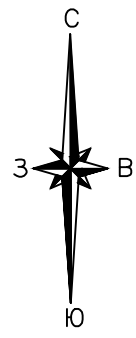

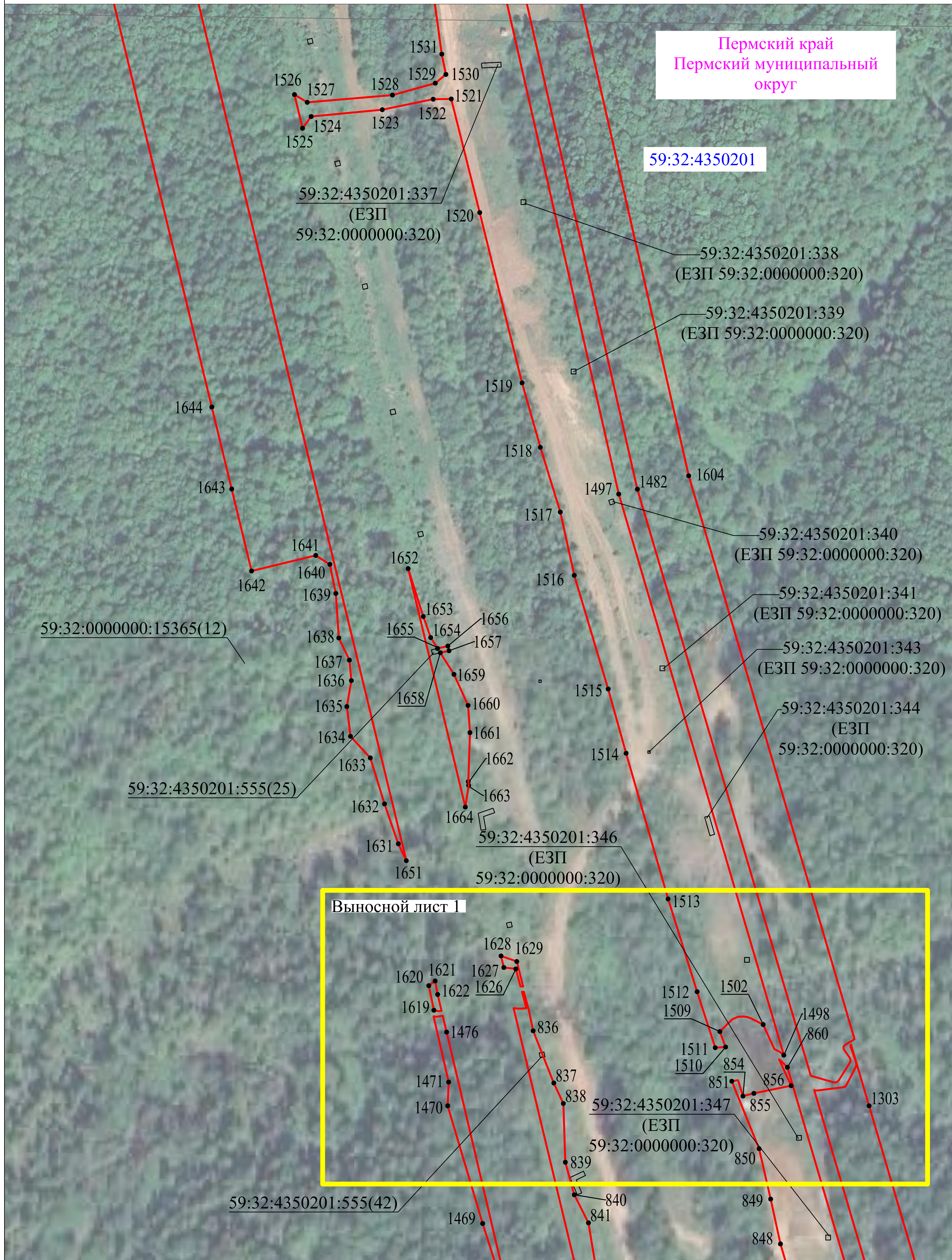

Раздел 4
Схема расположения границ публичного сервитута
Выносной лист 1

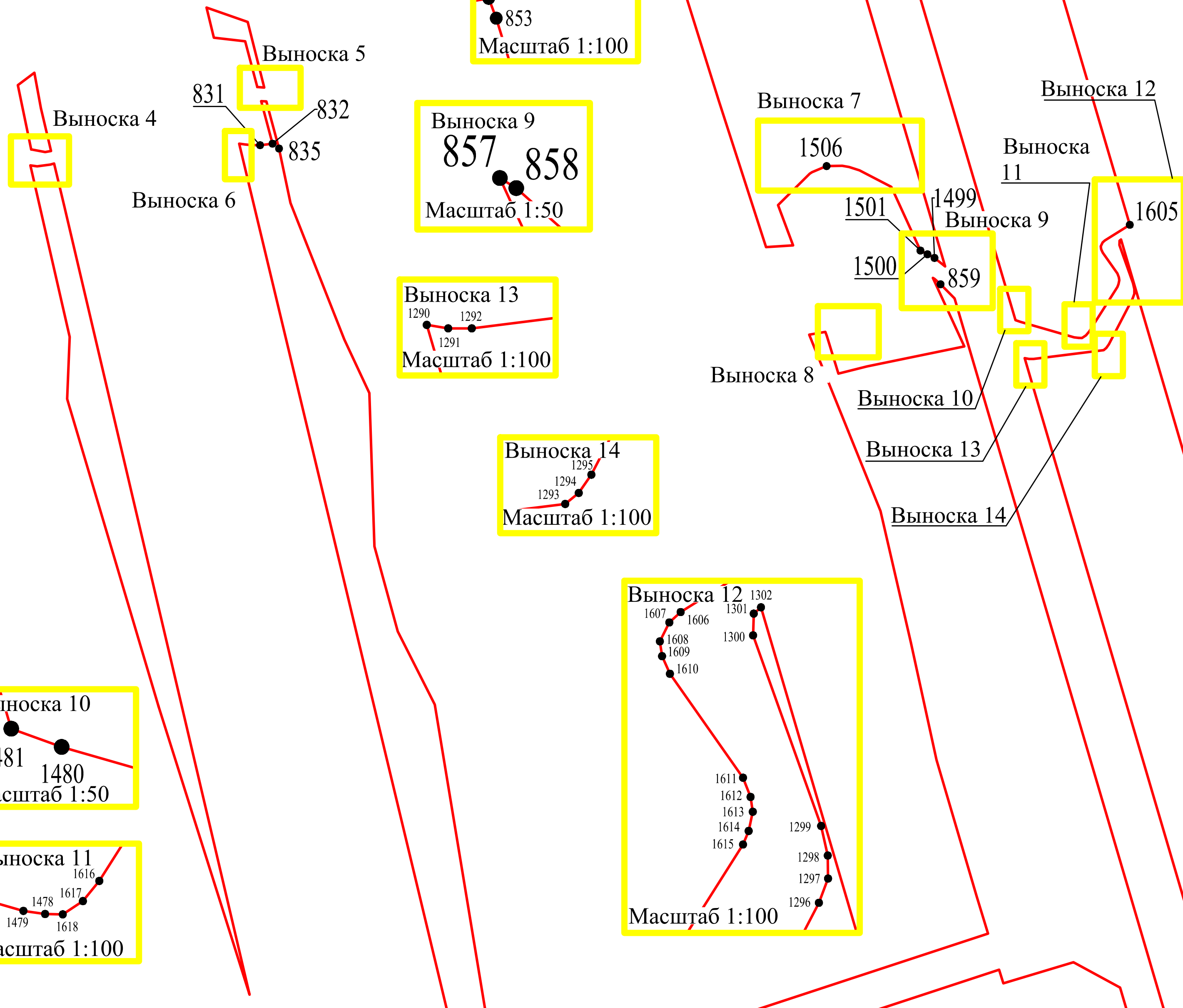
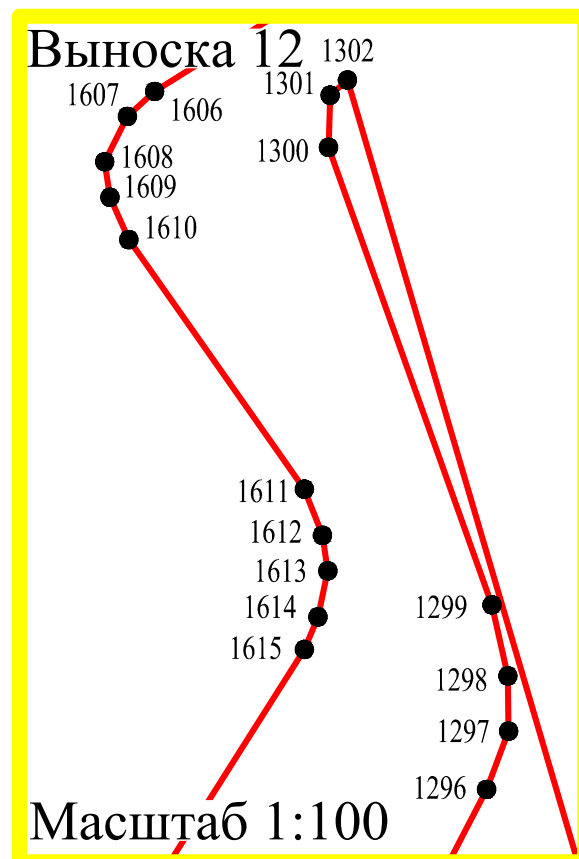
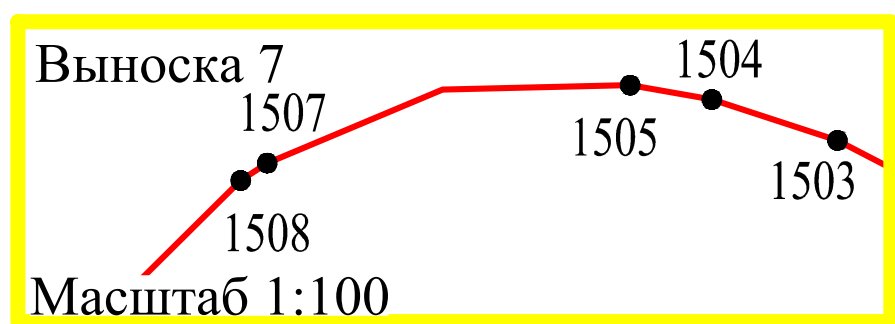
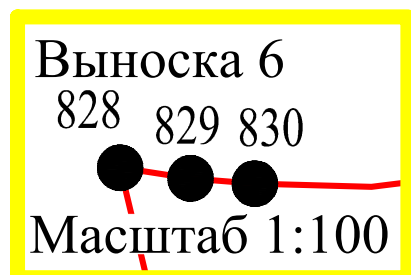
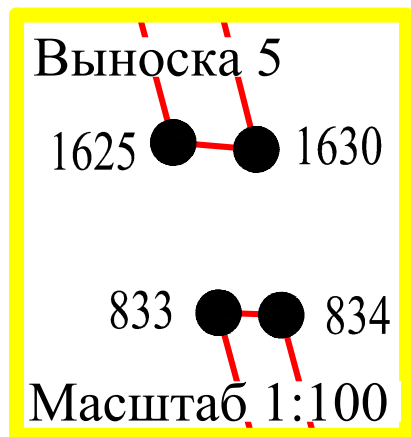
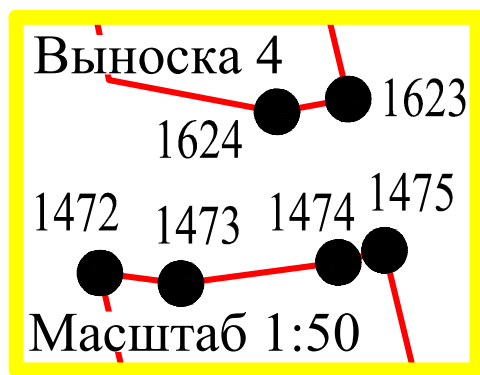
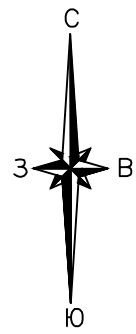



Схема расположения границ публичного сервитута



Схема расположения границ публичного сервитута

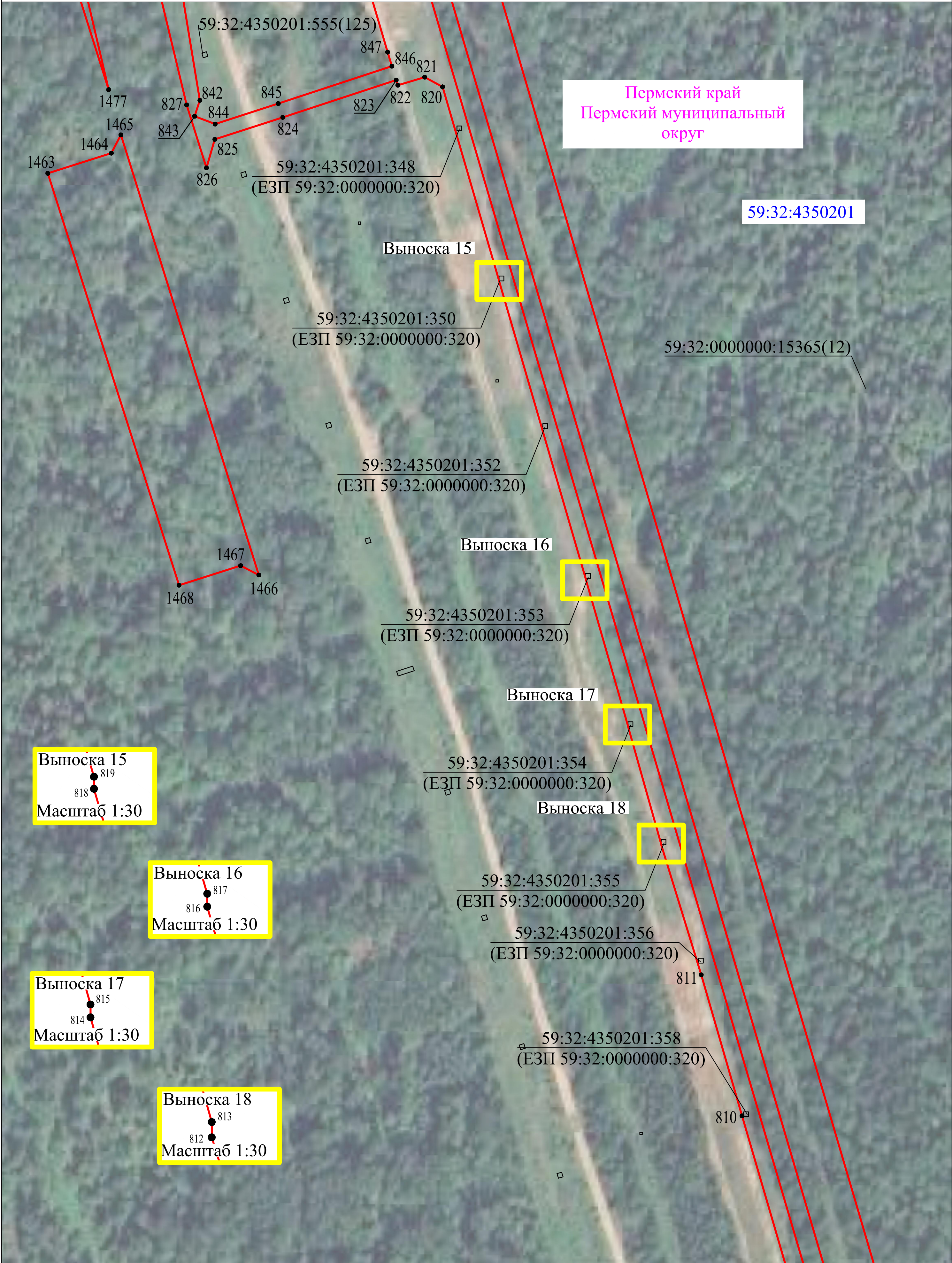
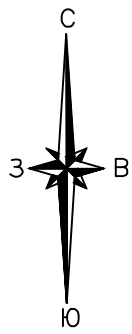

Пермский край
Пермский муниципальный округ

59:32:4350201

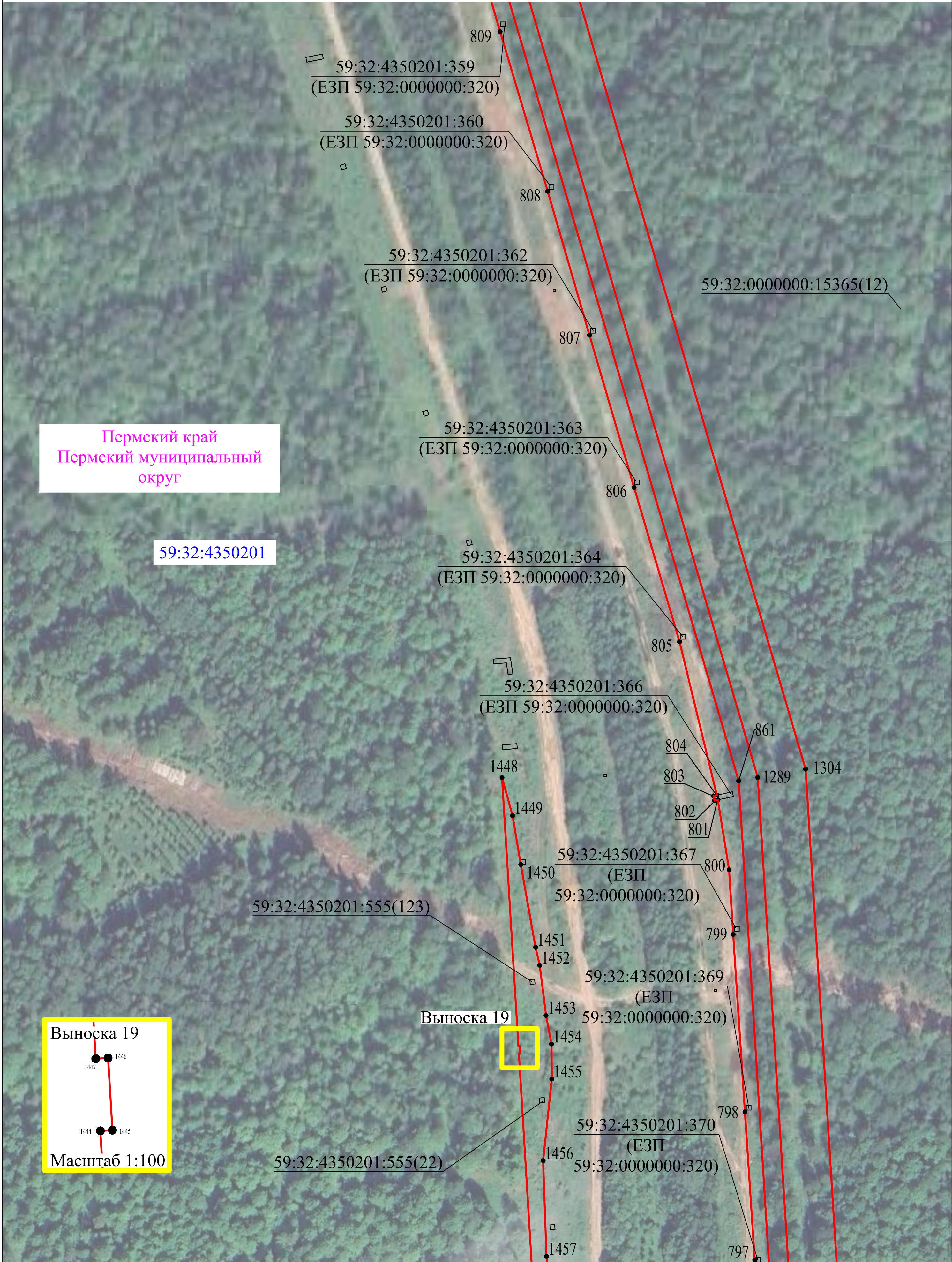
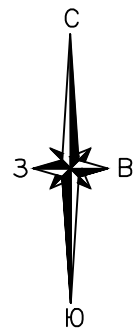
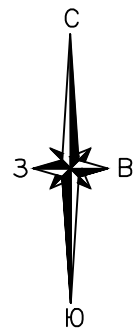
Выноска 20



59:32:0000000:15365(12)



59:32:4350201:377
(ЕЗП 59:32:0000000:320)

59:32:4350201:378
(ЕЗП 59:32:0000000:320)

59:32:4350201:379
(ЕЗП 59:32:0000000:320)

59:32:4350201:371
(ЕЗП 59:32:0000000:320)

59:32:4350201:372
(ЕЗП 59:32:0000000:320)

59:32:4350201:375
(ЕЗП 59:32:0000000:320)

59:32:4350201:376
(ЕЗП 59:32:0000000:320)

797

796

795

794

793

792

791

790

789

788

787

862

1288

1305

1457

1458

1459

1460

1461

1462

Схема расположения границ публичного сервитута

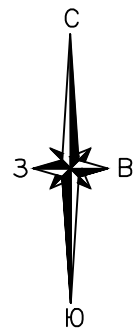

Пермский край
Пермский муниципальный округ

59:32:4350201

59:32:0000000:15365(12)

59:32:4350201:380
(ЕЗП 59:32:0000000:320)

59:32:4350201:381
(ЕЗП 59:32:0000000:320)

59:32:4350201:384
(ЕЗП 59:32:0000000:320)

59:32:4350201:385
(ЕЗП 59:32:0000000:320)

59:32:4350201:386
(ЕЗП 59:32:0000000:320)

59:32:4350201:387
(ЕЗП 59:32:0000000:320)

59:32:4350201:388
(ЕЗП 59:32:0000000:320)

59:32:4350201:389
(ЕЗП 59:32:0000000:320)

59:32:4350201:390
(ЕЗП 59:32:0000000:320)

Выноска 21

Выноска 21

Масштаб 1:100

Схема расположения границ публичного сервитута

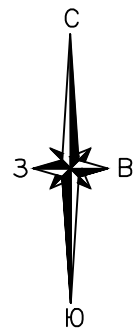

Пермский край
Пермский муниципальный
округ

59:32:4350201

59:32:0000000:15365(12)

59:32:4350201:391
(ЕЗП 59:32:0000000:320)

59:32:4350201:394
(ЕЗП 59:32:0000000:320)

Выноска 22

59:32:4350201:395
(ЕЗП 59:32:0000000:320)

59:32:4350201:396
(ЕЗП 59:32:0000000:320)

59:32:4350201:397
(ЕЗП 59:32:0000000:320)

Выноска 22
774 775
773
Масштаб 1:50

Выноска 23
865
866
867
Масштаб 1:100

Выноска 24
762
761
Масштаб 1:50

Выноска 23

59:32:4350201:400
(ЕЗП 59:32:0000000:320)

Выноска 24

59:32:4350201:403
(ЕЗП 59:32:0000000:320)

59:32:4350201:405
(ЕЗП 59:32:0000000:320)

59:32:4400001

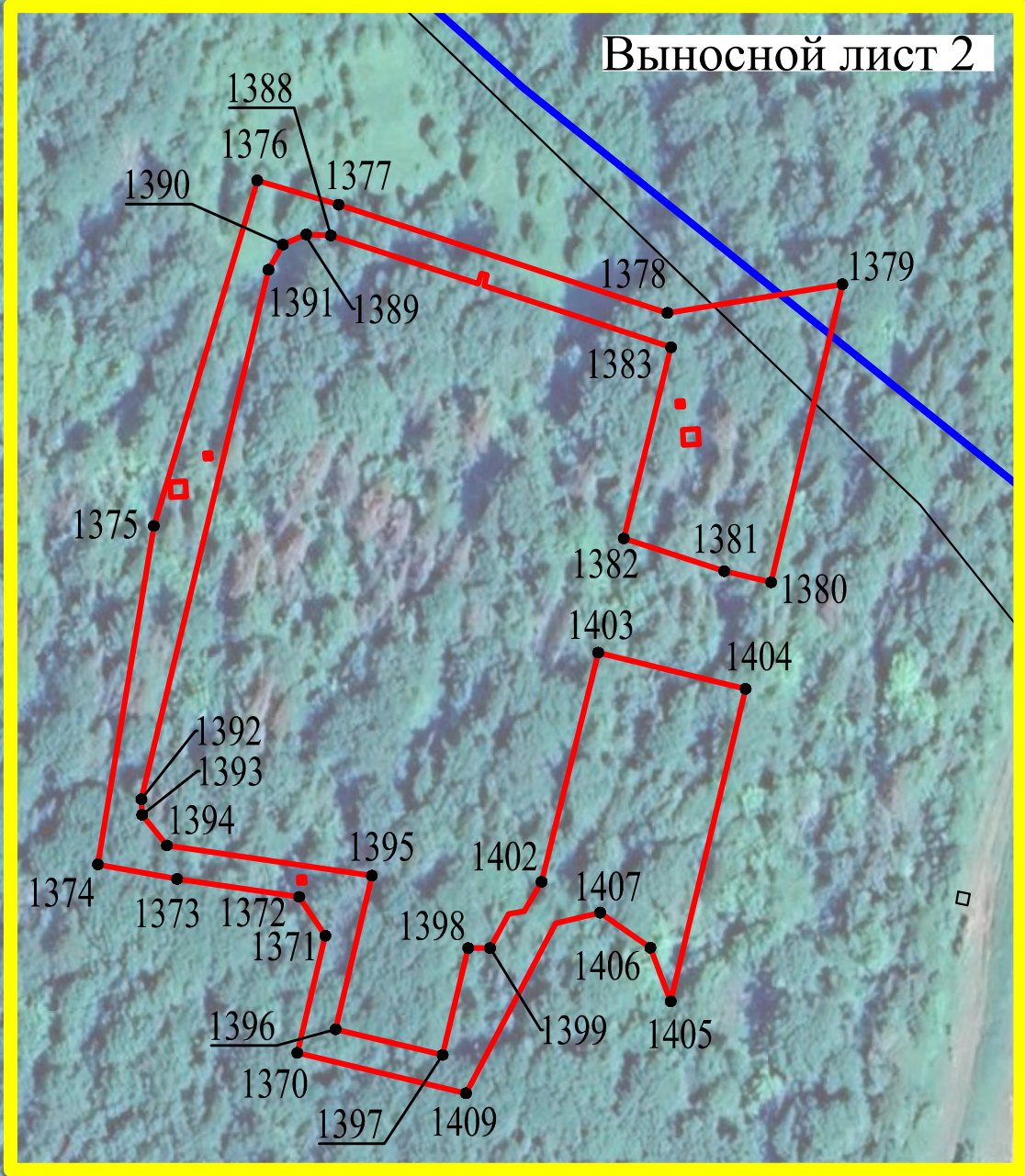

Раздел 4
Схема расположения границ публичного сервитута
Выносной лист 2

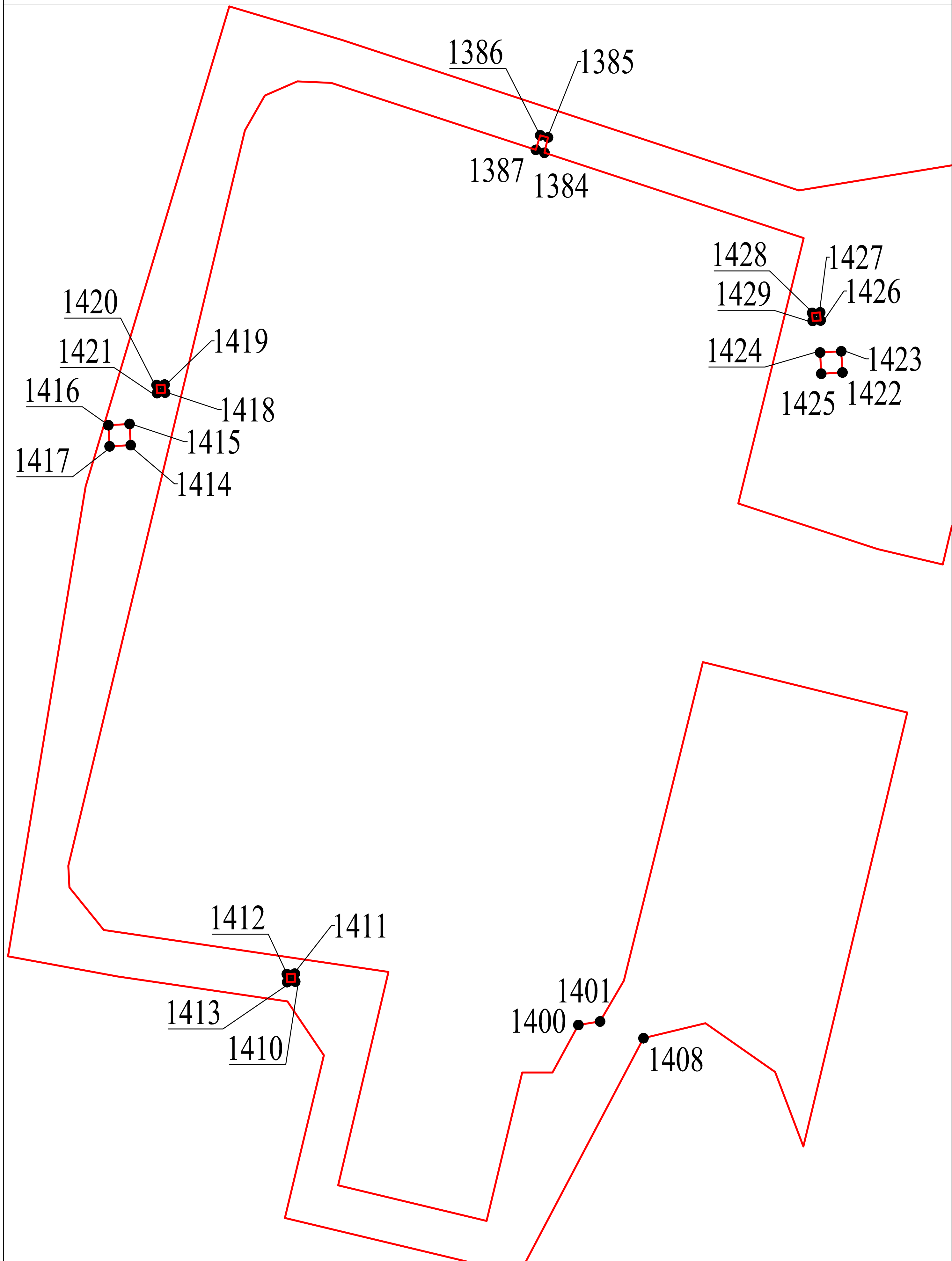
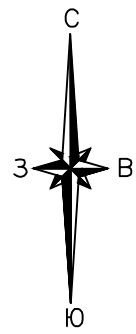

Раздел 4

Схема расположения границ публичного сервитута

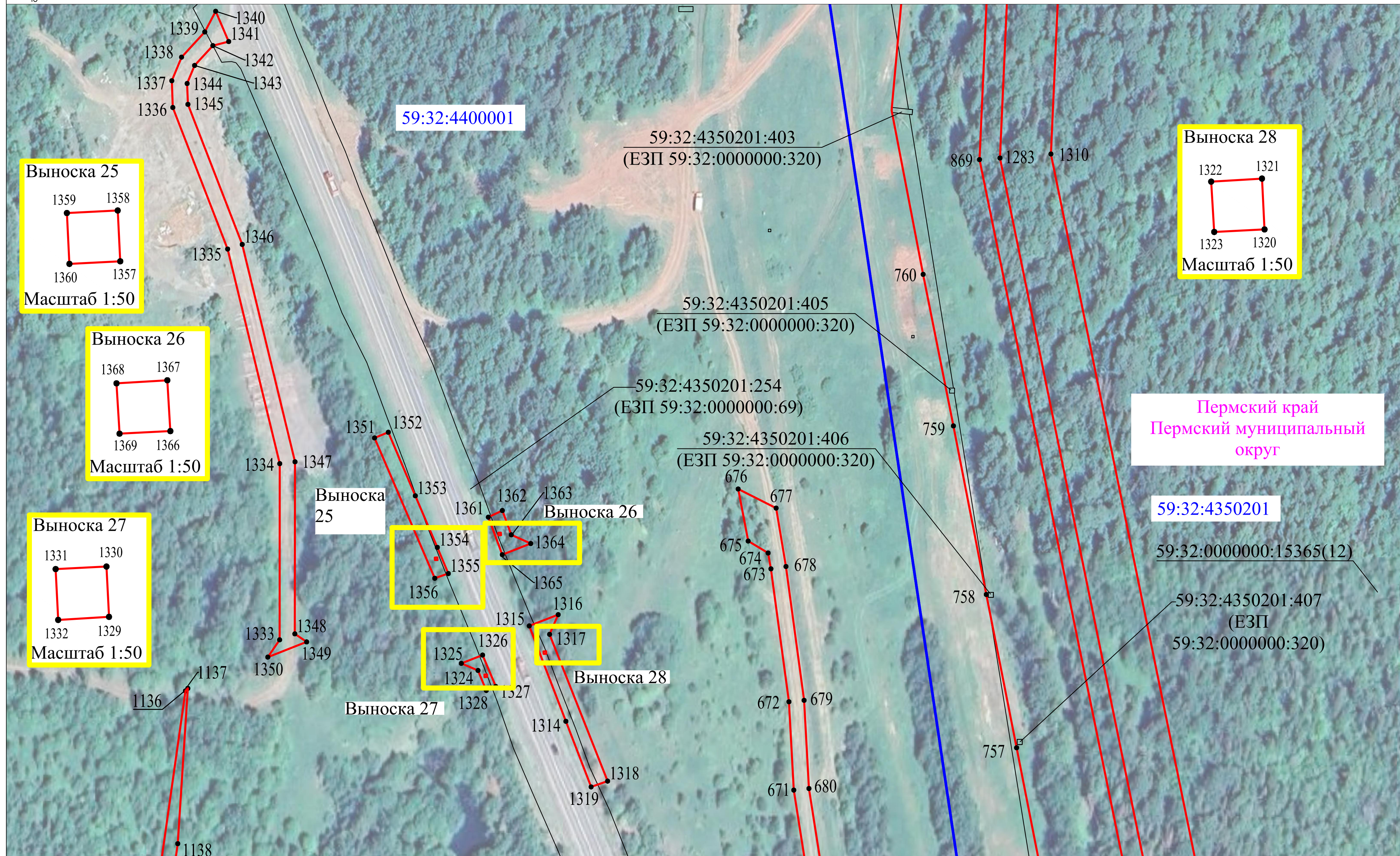
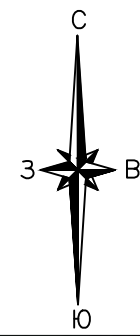

Используемые условные знаки и обозначения представлены на обзорной схеме

Масштаб 1:1000

Раздел 4

Схема расположения границ публичного сервитута

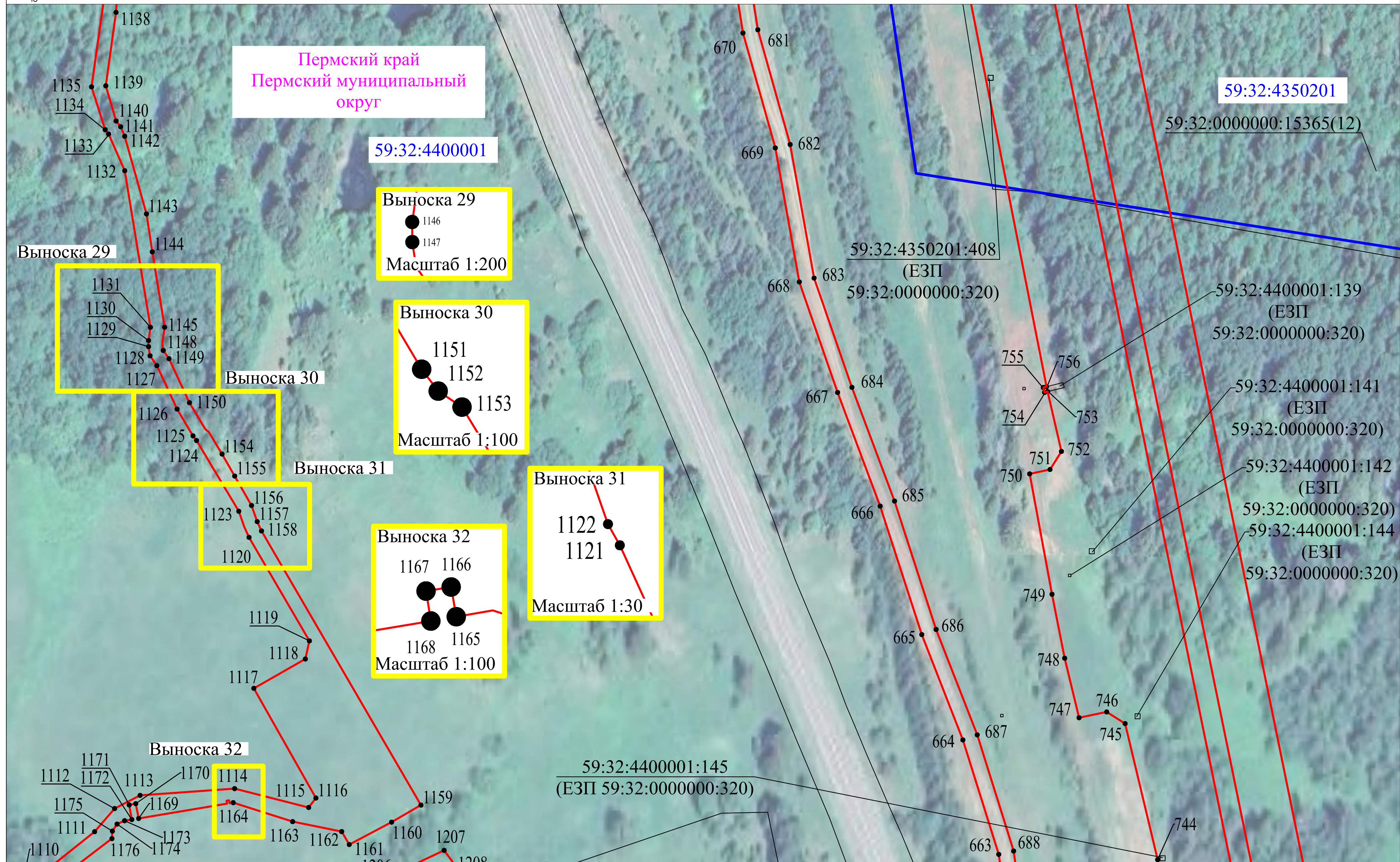
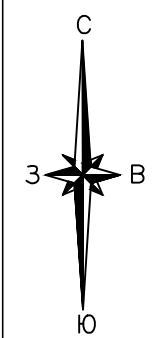

Используемые условные знаки и обозначения представлены на обзорной схеме

Масштаб 1:1000

Раздел 4

Схема расположения границ публичного сервитута

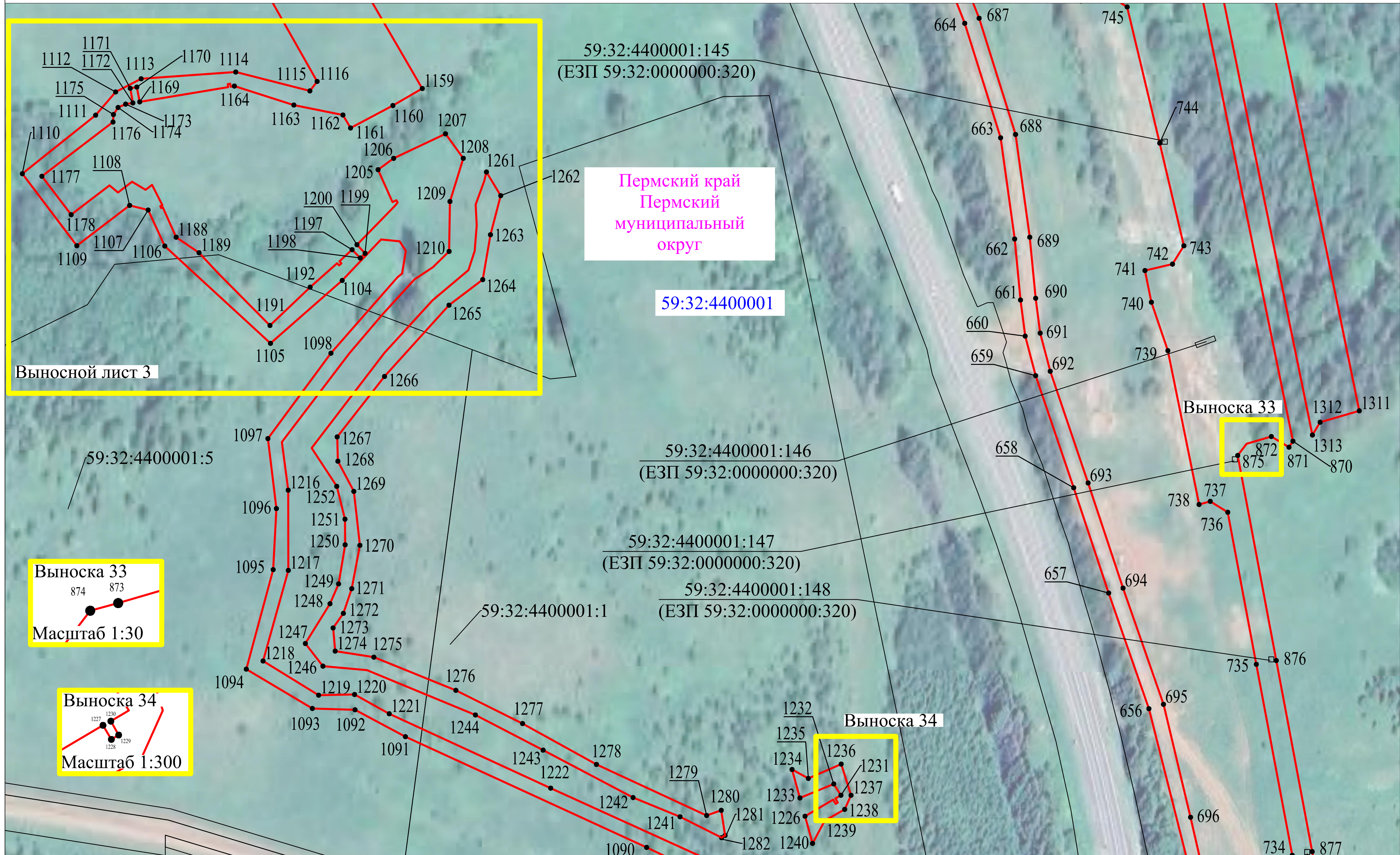
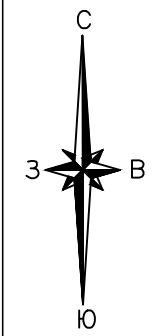

Выносной лист 3

Выноска 33

874 873

Масштаб 1:30

Выноска 34

1227 1230 1228 1229

Масштаб 1:300

Выноска 34

Используемые условные знаки и обозначения представлены на обзорной схеме

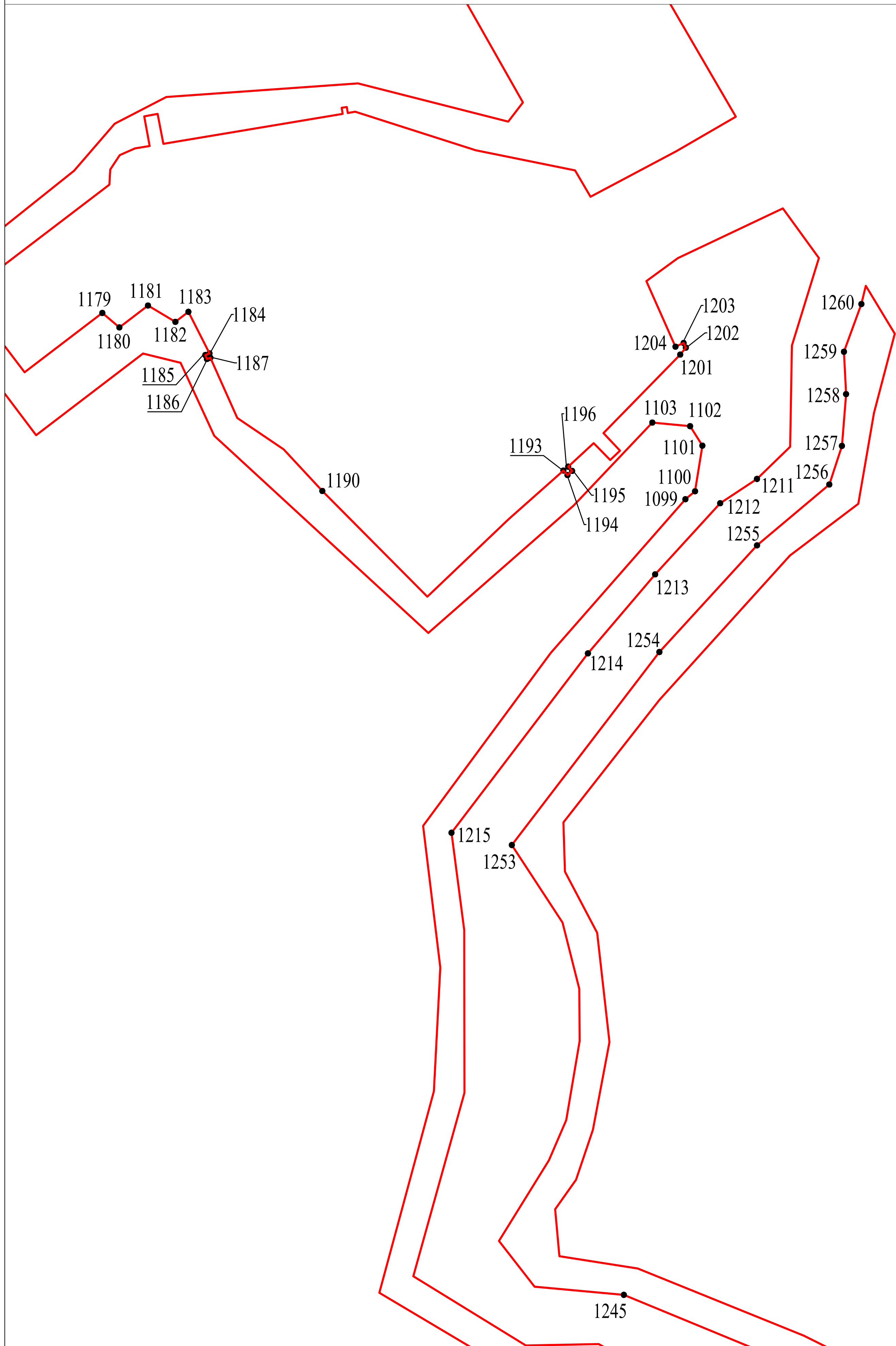

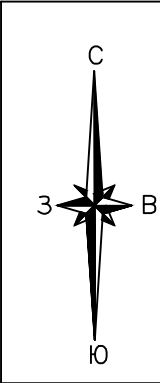

Раздел 4
Схема расположения границ публичного сервитута
Выносной лист 4

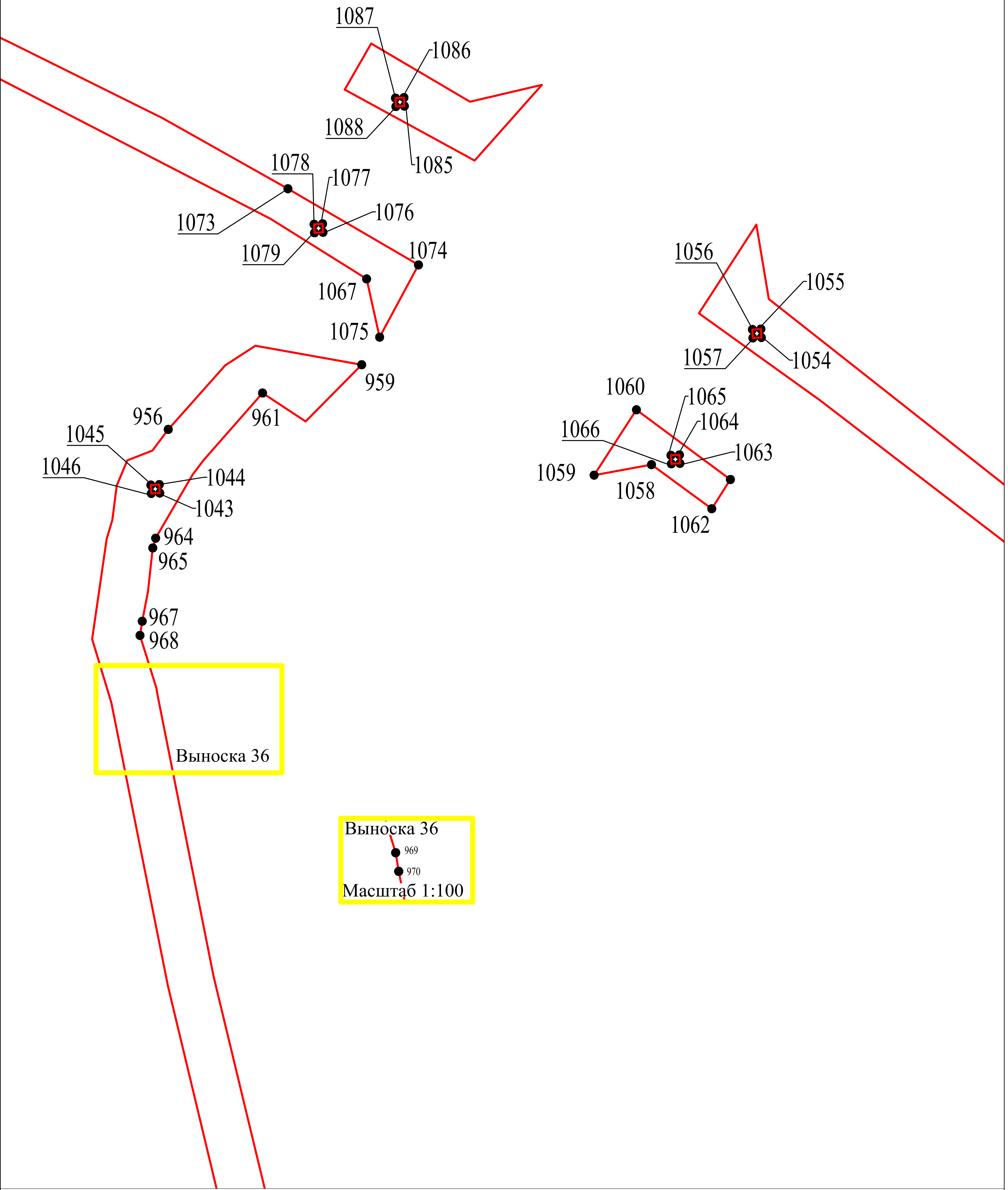

Раздел 4
Схема расположения границ публичного сервитута
Выносной лист 5

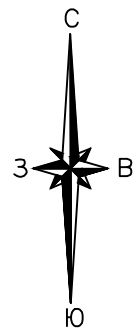

Выноска 37
978 977
Масштаб 1:100

Выноска 37

979
980

995 994
996

992
991
993
990

942
941

1000
999
1001
998 997

1040
1039
1041 1042

1037
1036
1038
1035

1004

Раздел 4

Схема расположения границ публичного сервитута

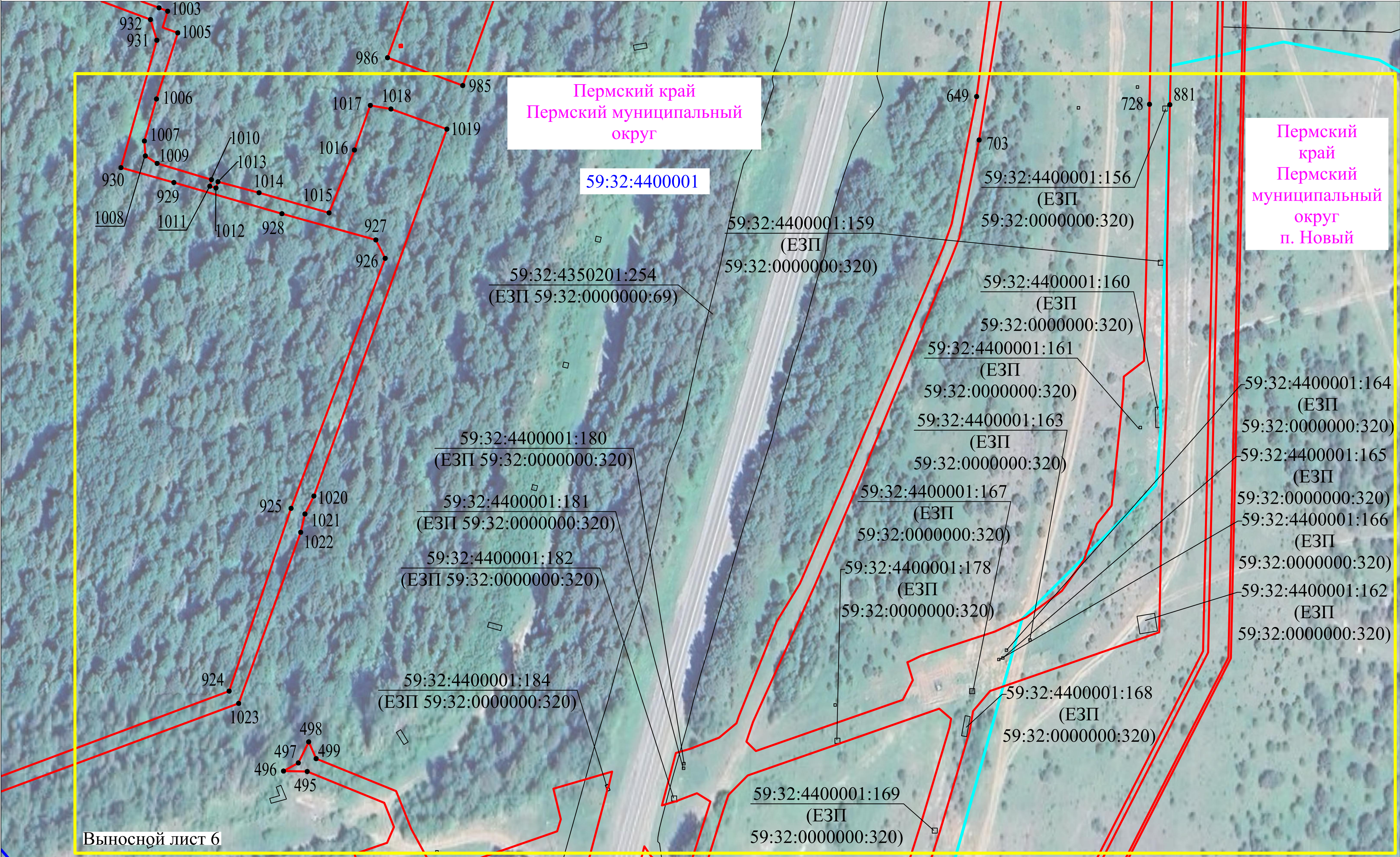
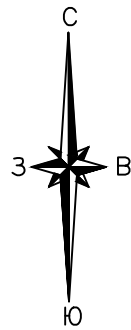

Раздел 4
Схема расположения границ публичного сервитута
Выносной лист 6

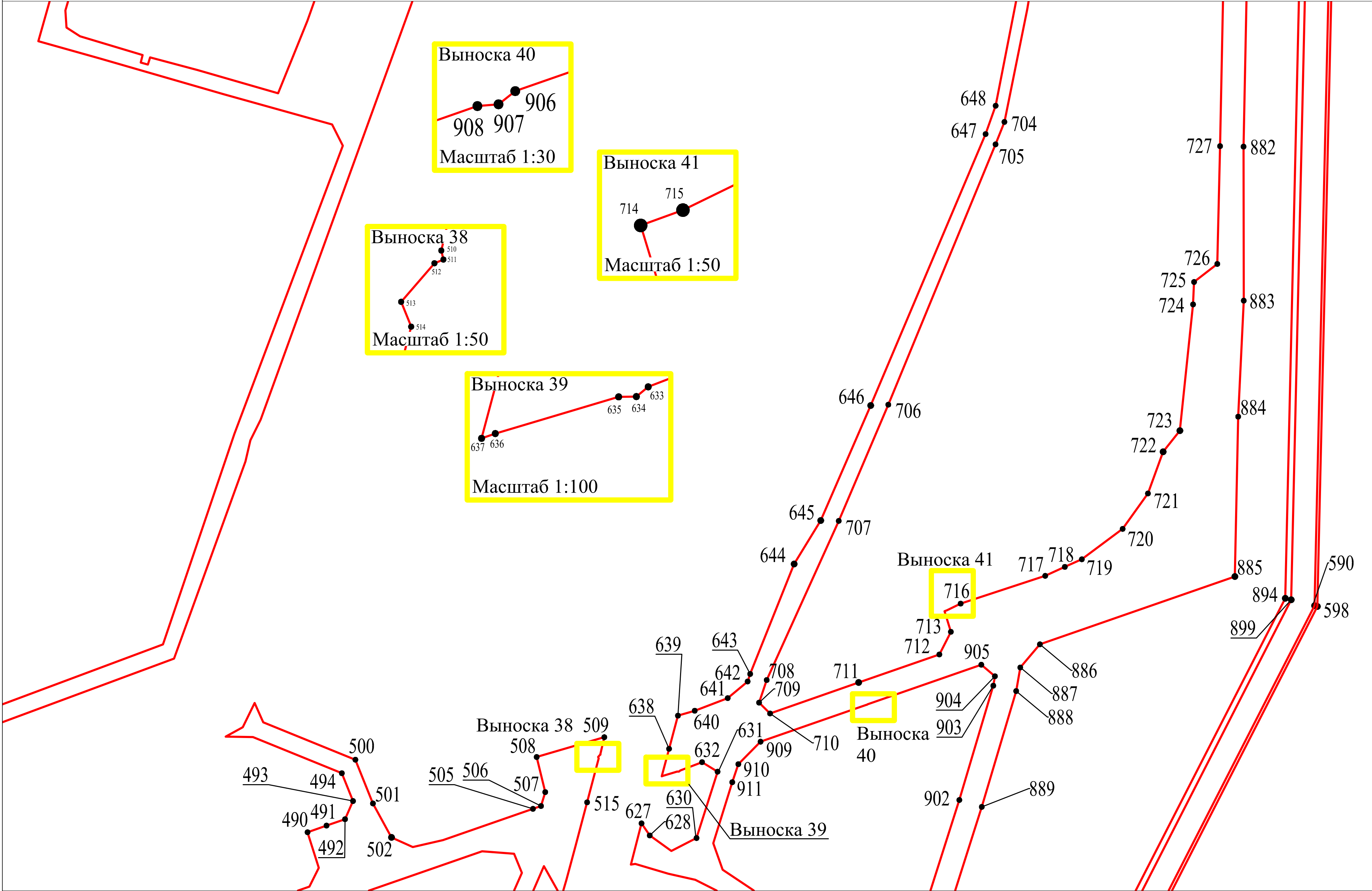
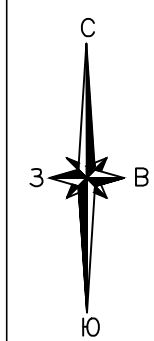

Раздел 4

Схема расположения границ публичного сервитута



Схема расположения границ публичного сервитута



Пермский край
Пермский муниципальный округ

59:32:4350201

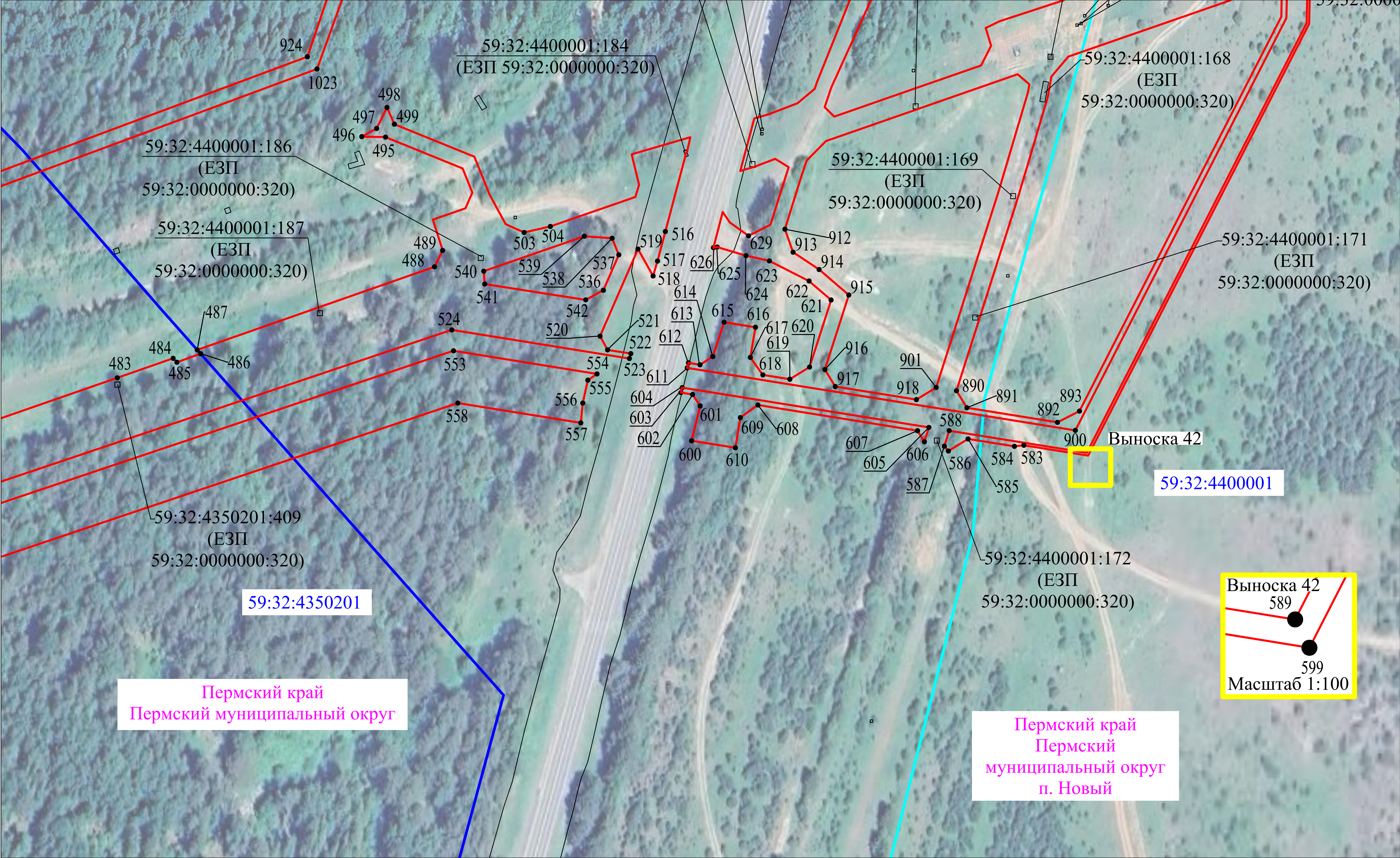
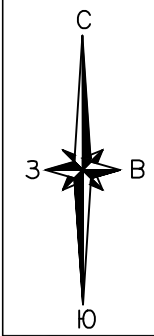
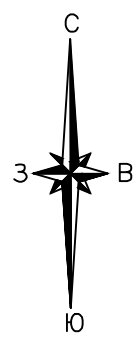
59:32:4400001

59:32:4350201:250
(ЕЗП 59:32:0000000:48)

Выноска 43



59:32:4350201:410
(ЕЗП 59:32:0000000:320)

59:32:4350201:412
(ЕЗП 59:32:0000000:320)

59:32:4350201:418
(ЕЗП 59:32:0000000:320)

59:32:4350201:416
(ЕЗП 59:32:0000000:320)

59:32:4350201:413
(ЕЗП 59:32:0000000:320)

59:32:4350201:414
(ЕЗП 59:32:0000000:320)

59:32:4350201:415
(ЕЗП 59:32:0000000:320)

59:32:4350201:420
(ЕЗП 59:32:0000000:320)

59:32:4350201:421
(ЕЗП 59:32:0000000:320)

Выноска 44

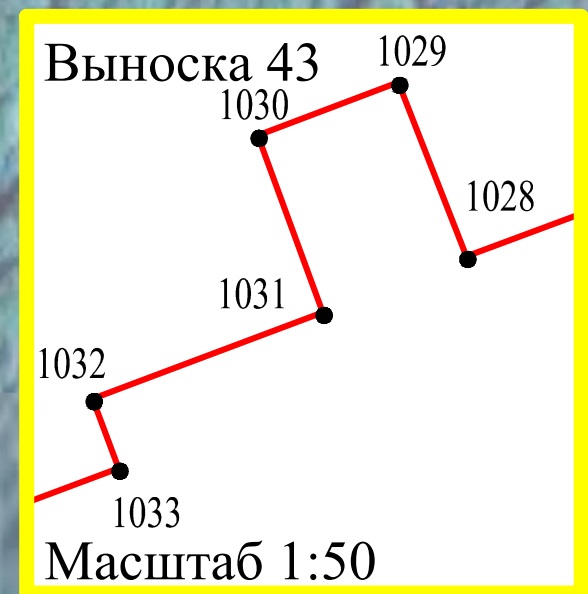

Выноска 44

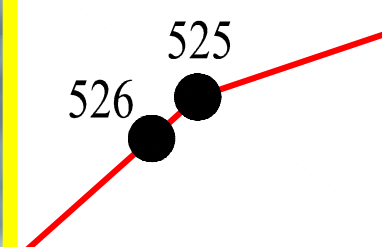



Схема расположения границ публичного сервитута



Схема расположения границ публичного сервитута

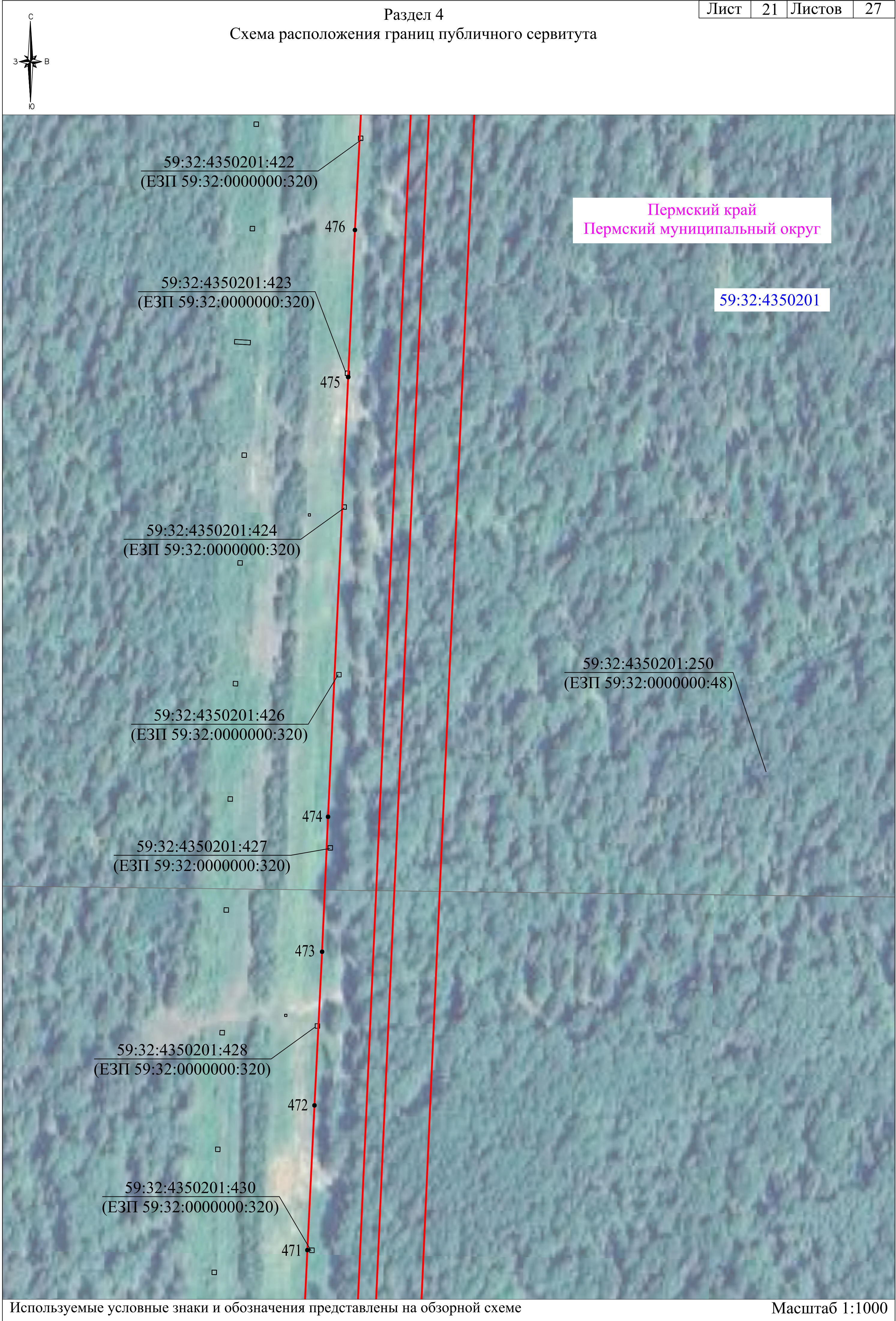

Схема расположения границ публичного сервитута

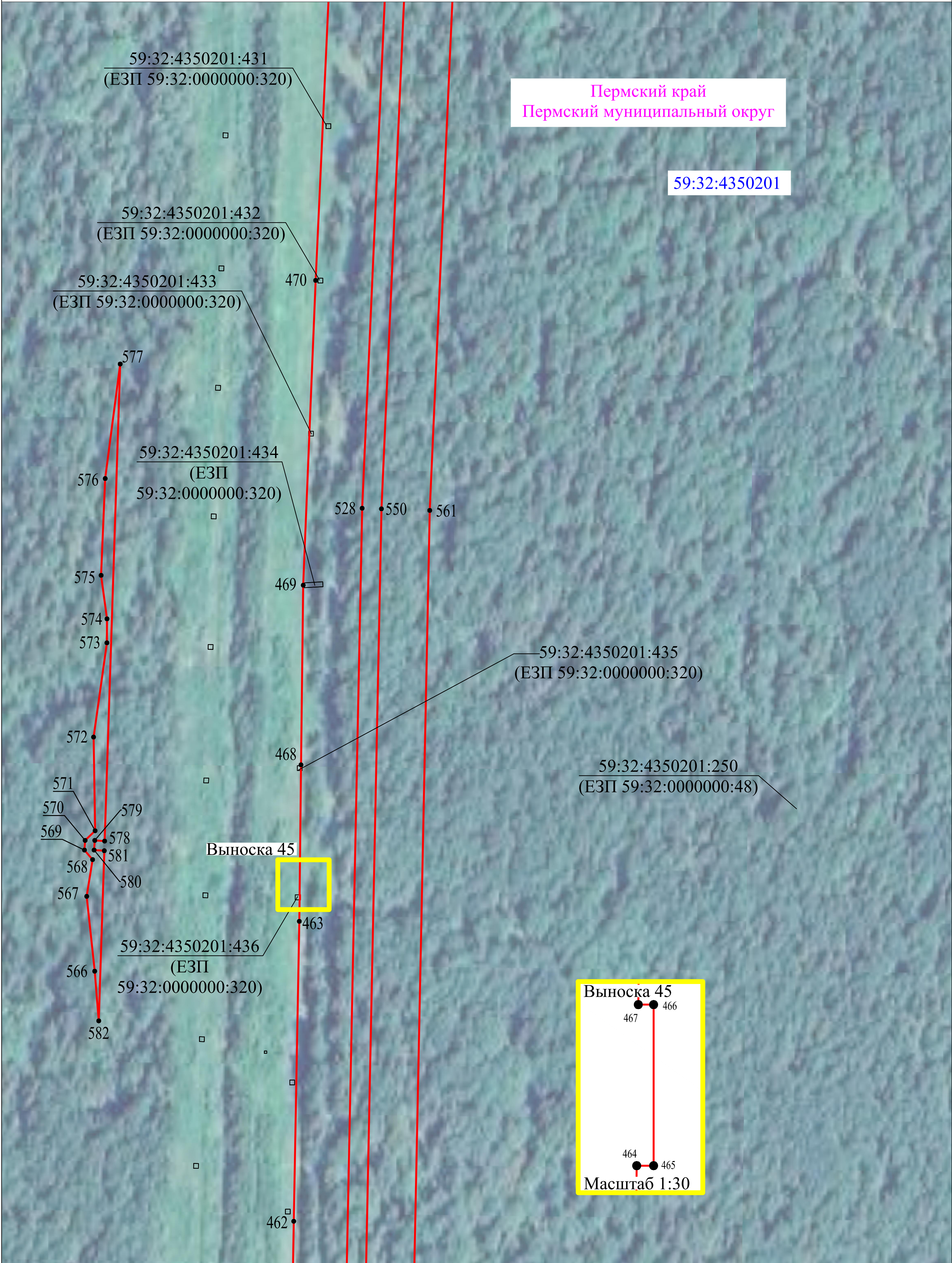
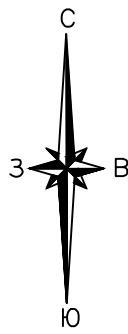

Схема расположения границ публичного сервитута



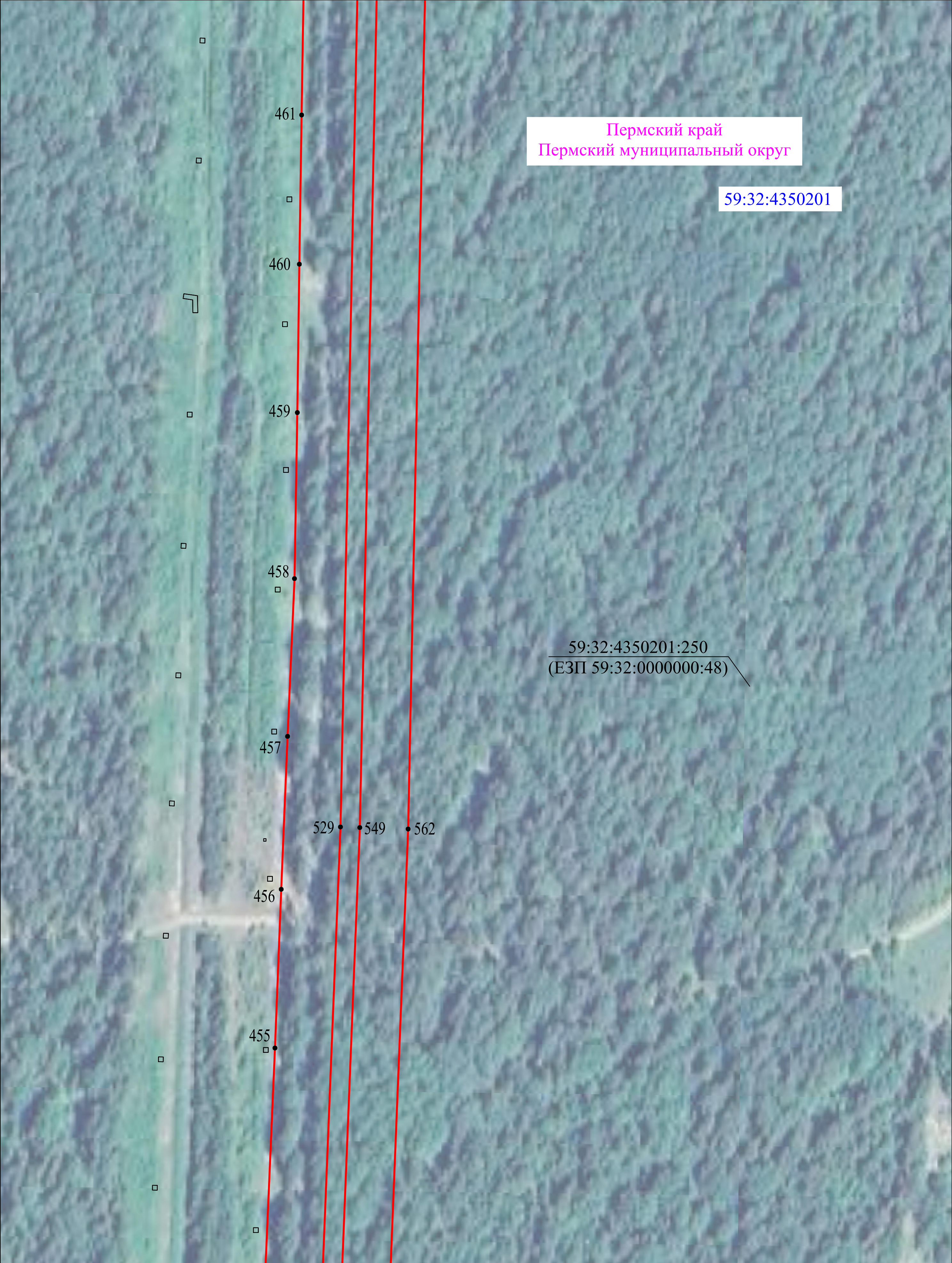
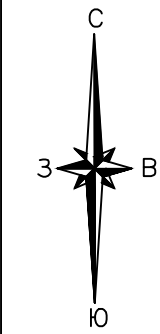

Раздел 4
Схема расположения границ публичного сервитута
Выносной лист 7

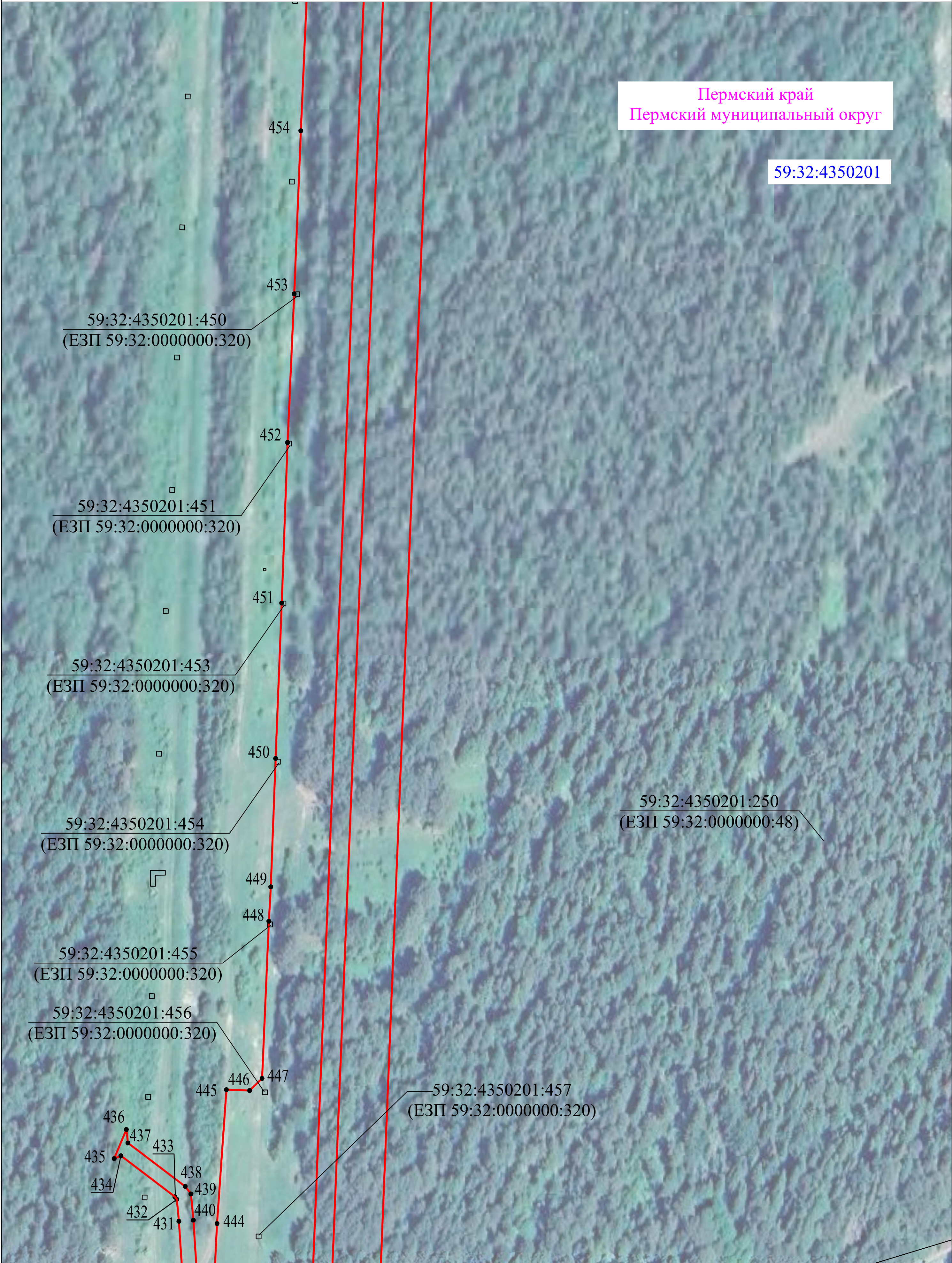
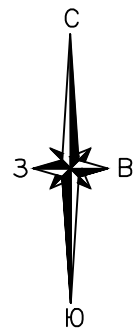
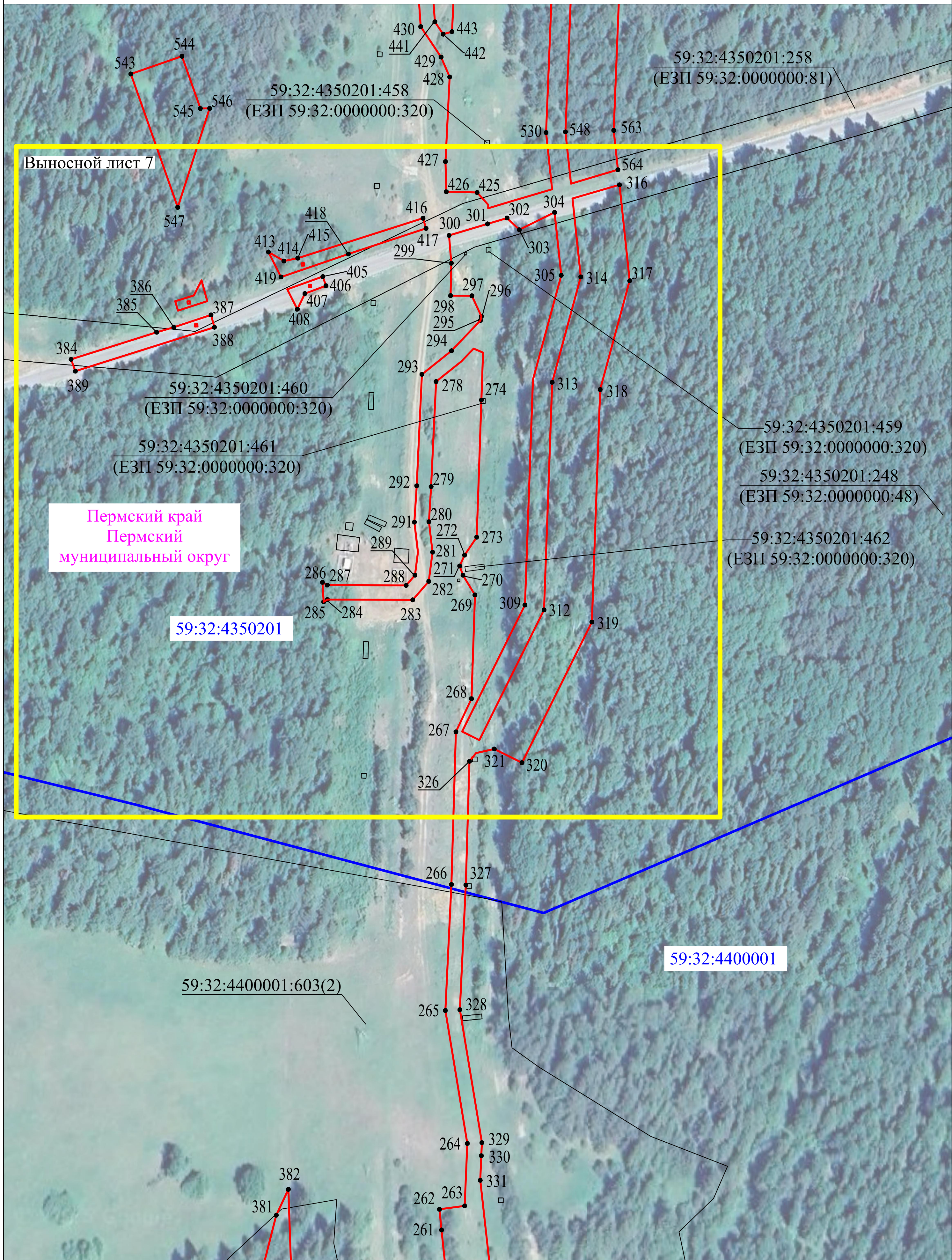
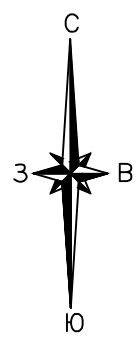
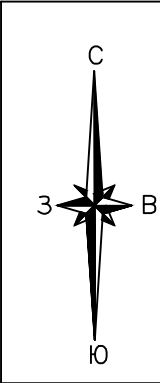
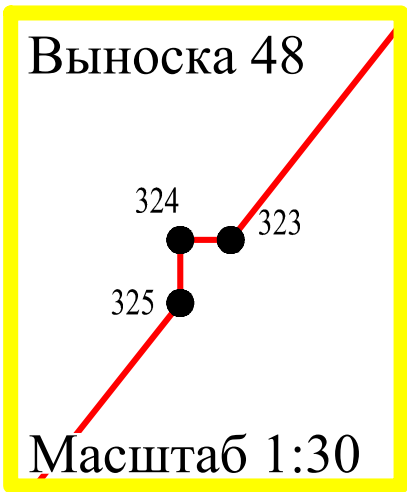
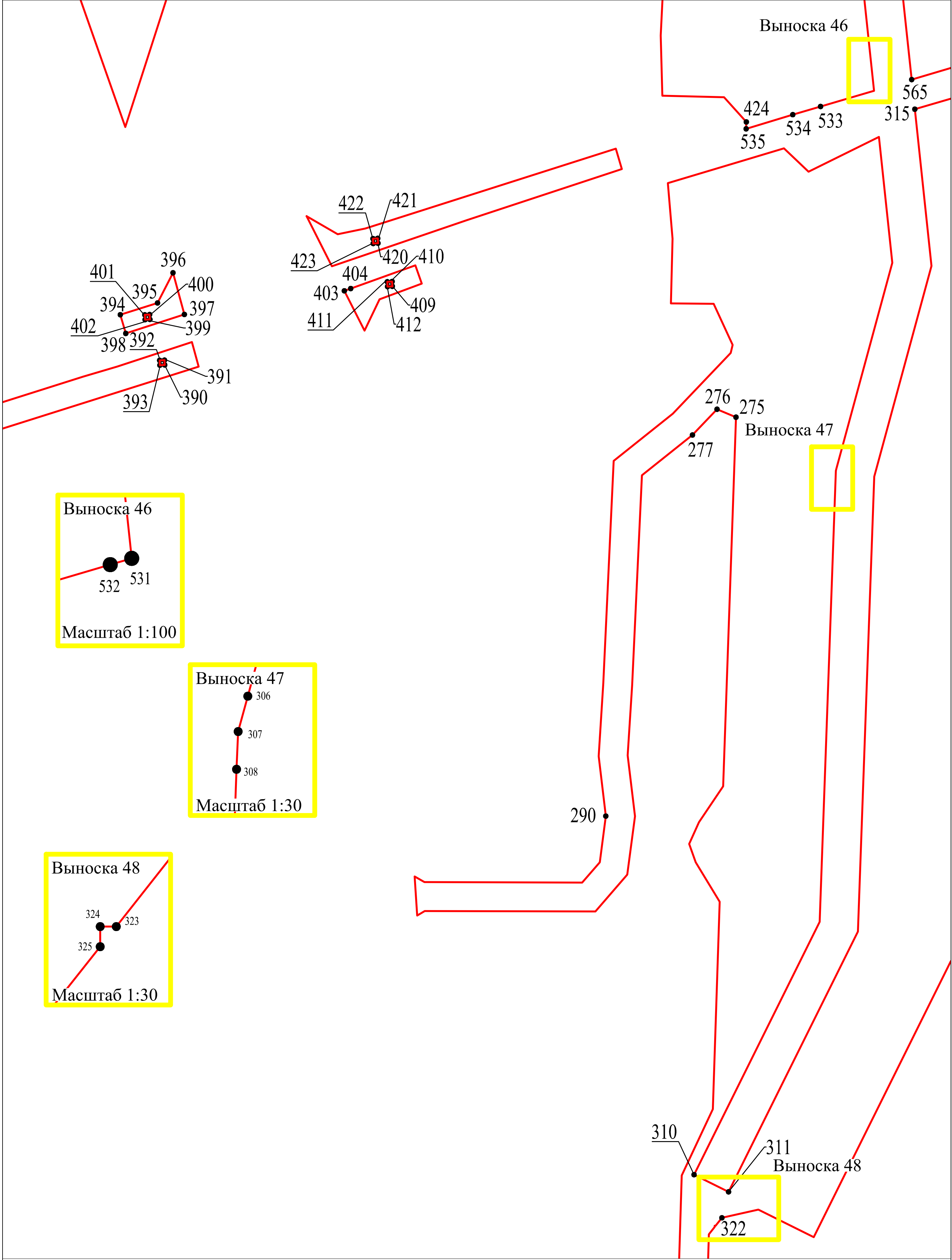

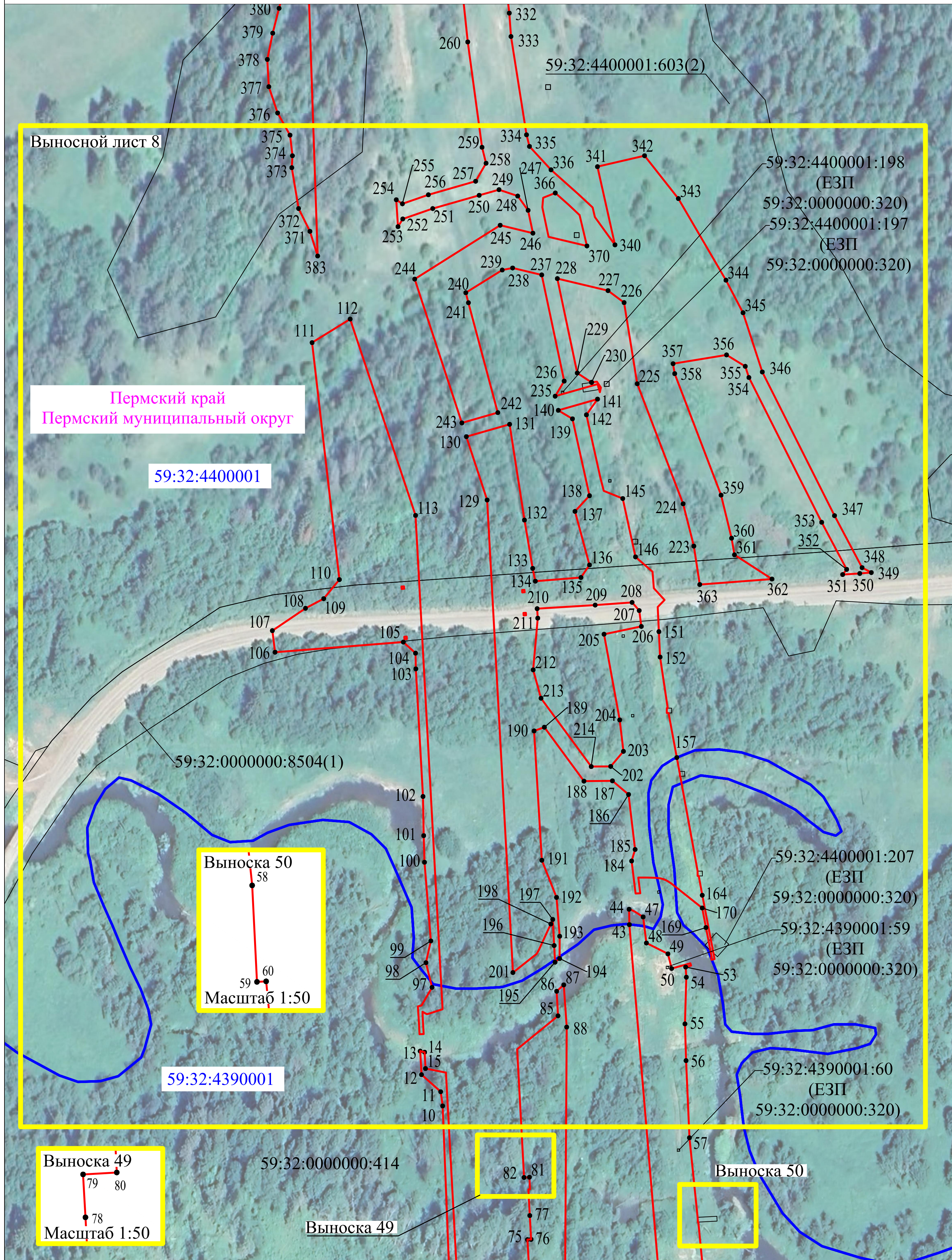
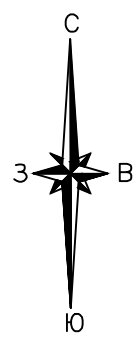

Раздел 4
Схема расположения границ публичного сервитута
Выносной лист 8

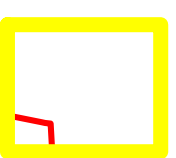

Схема расположения границ публичного сервитута

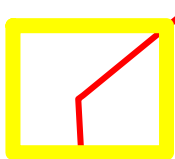
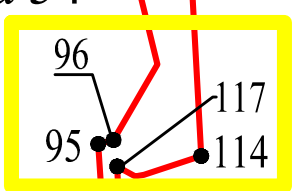
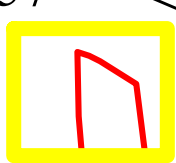
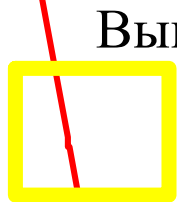
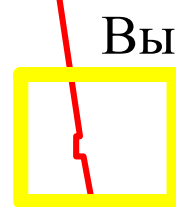
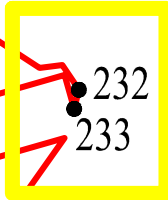
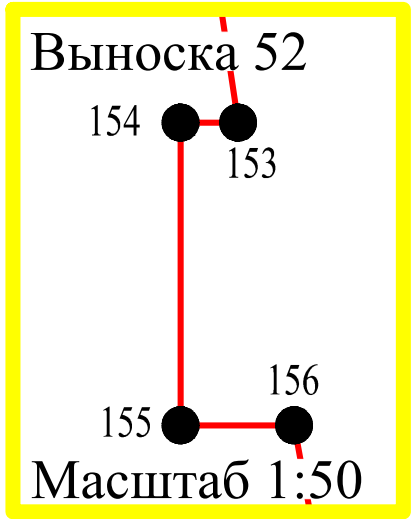
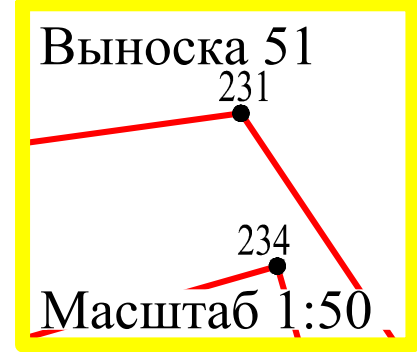
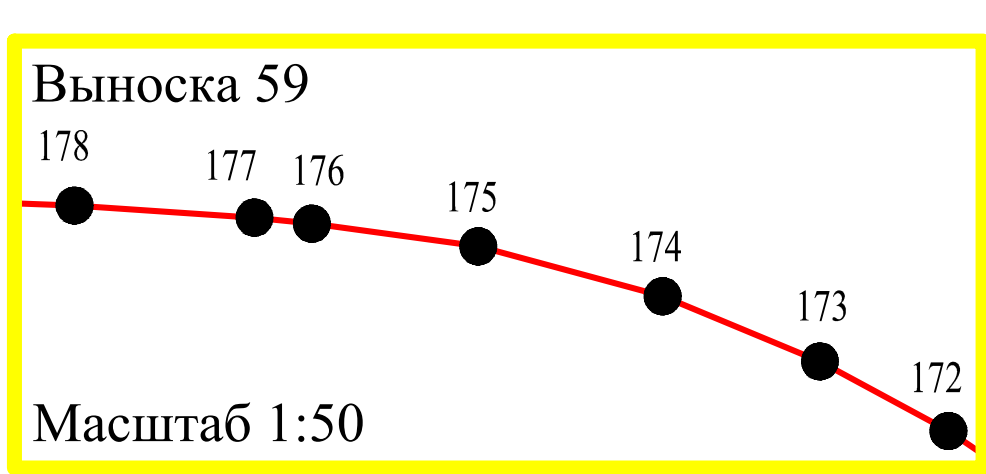
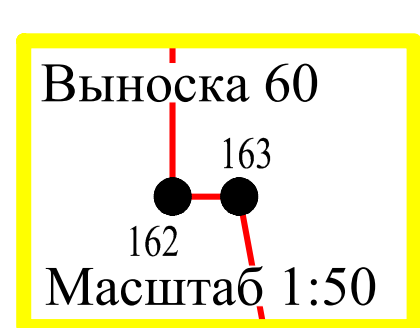
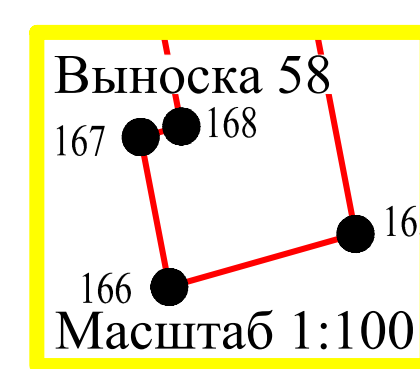
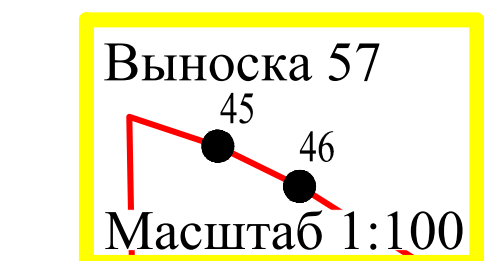
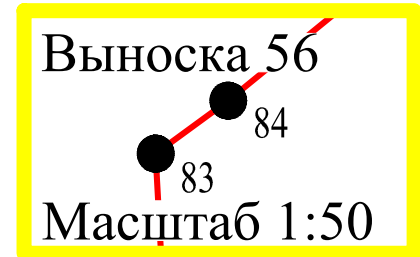
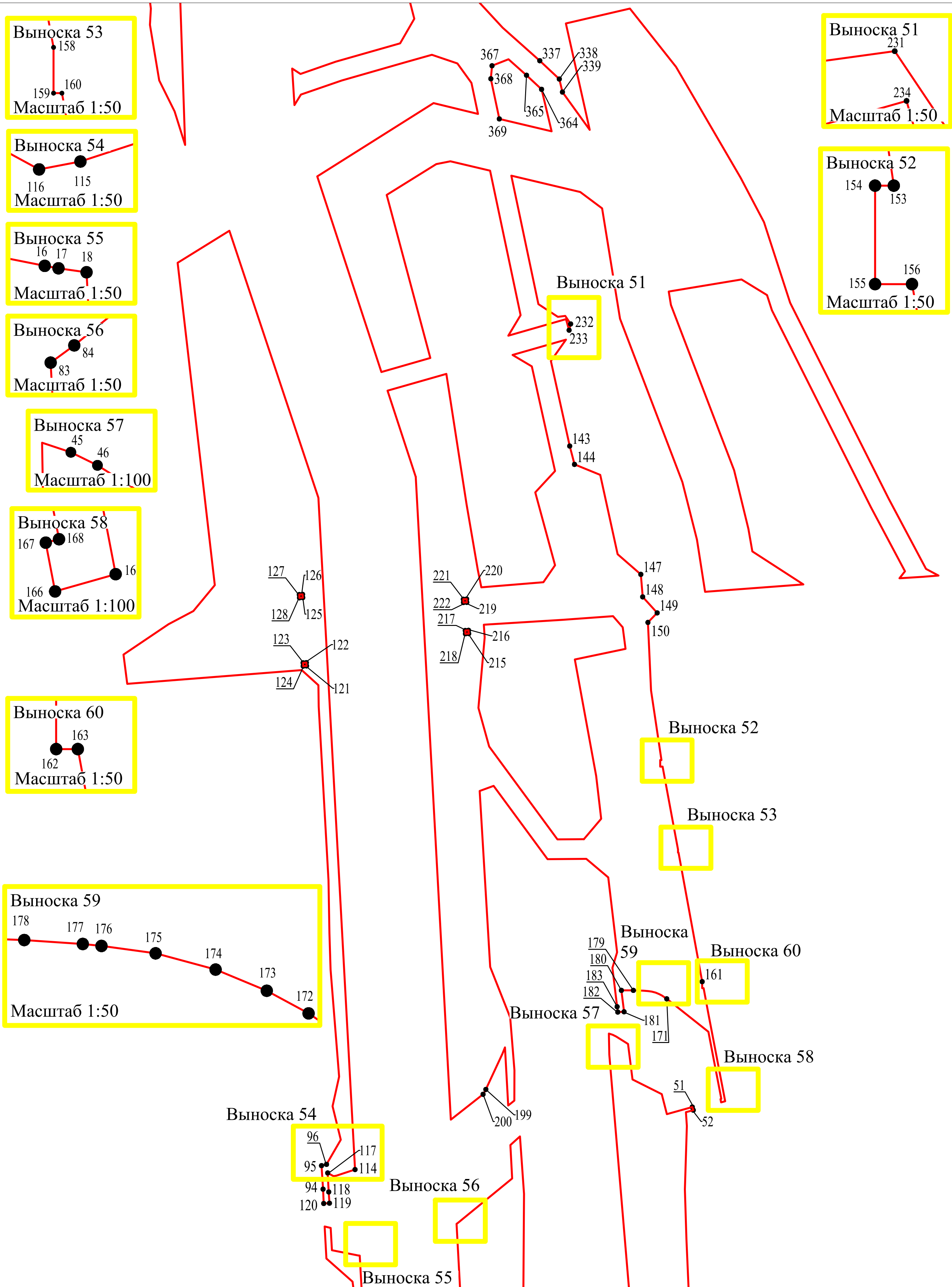
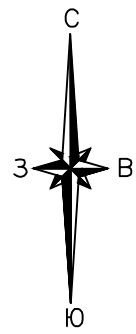